

# PREISLISTE

## Fun 650

- 91 Gasherd
- 99 Gas-Großkochfelder
- 105 Elektroherd
- 109 Infrarot-Herd
- 113 Nudelkocher
- 119 Bainmarie
- 125 Fritteusen
- 131 Kartoffelwärmer
- 135 Griddle-Platte
- 149 Lavasteingrill
- 155 Gasgrills
- 171 Neutrale Elemente
- 164 Allgemeines Zubehör



# Fun 650. Kleine Räume, große Leistung

Fun 650: ein breites Angebot an modularen Garplattformen. Mit den unendlich vielen Kombinationen ist der Einsatz auch in kleinen Räumen möglich, die durch kompakte und leistungsstarke Garbereiche besonders zur Geltung kommen. Gestalten Sie mit den Modellen Fun 650 Ihre ideale Küche und konzentrieren Sie sich dabei auf all das, was Sie sich wünschen, um alle scheinbaren Grenzen zu überwinden.



## Modularer Aufbau

Wählen Sie die Lösung, die am besten zu Ihnen passt.

### Top-Garelement auf Unterschrank mit Tür

**1**

Die Top-Elemente  
sind mit gleich  
großen  
Unterschrank  
kombinierbar

**2**

Unterschrank  
mit Türen Breite  
70 cm

**1**

**2**



### Mehrere Top-Elemente auf einem Unterbau

**1**

Gasherd  
4 Kochstellen  
70 cm Modul,  
Neutrales Modul  
mit 40 cm

**2**

Offener Unterbauschränk  
110 cm

**1**

**2**



### Herde auf Backofen

**1**

Gasherd 4  
Kochstellen  
Modul 70 cm

**2**

Elektrischer  
Heißluftofen  
oder statischer  
Gasofen

**1**

**2**



### Top-Elemente auf Kühtisch oder neutraler Platte

**1**

Induktionsplatte,  
neutrales Element  
und Elektrofritteuse  
Modul 40 cm

**2**

Kühltisch  
oder neutraler  
Unterschrank

**1**

**2**





### Arbeitsplatten

Aus Edelstahl AISI 304 mit Dicke 10/10 mm.  
Die umlaufende Aufkantung dient dem Auffangen  
eventuell austretender Flüssigkeiten.



### Fugenabdeckung

Das Fugensystem basiert auf leicht einsetzbaren  
Fugenabdeckungen, die zu Reinigungszwecken  
abnehmbar sind.



### Design

Dank der ergonomischen und eleganten Linien  
ist alles leicht zu reinigen und überaus praktisch.



### Modularer Aufbau

Die Module der Gärelemente sind in der  
Breite 40, 70, 80 und 110 cm erhältlich



### Brenner und Grills

Mit Zündflamme (Fun 700) oder Piezozünder (Fun 650), in der Ausführung Einzel- und Doppelkranz aus Gusseisen erhältlich. Die langen Topfträger aus Gusseisen sind auch für kleinere Töpfe geeignet.



### Griffe und Drehknöpfe

Hergestellt aus einer robusten, hitzebeständigen Polymermischung was einen sicheren Halt ermöglicht. Knöpfe sind matt schwarz, Griffe mit gebürstetem Aluminium-Finish.



### Herde auf Backofen

Modelle als elektrische Heiluftfen oder statische Gasfen erhltlich



### Top und Unterschrnke

Die Elemente der Top-Ausfhrung knnen auf offenen Unterschrnken oder mit Tren, auf neutralen Platten und Khltischen installiert werden.



# Gasherd



## Oberplatte

---

Gepresste Platte aus Edelstahl AISI 304 mit Dicke 10/10 mm

Herausziehbare emaillierte Behälter

## Brenner

---

Aus Gusseisen mit Flammenverteiler aus Messing, Einzelkranz

Grills aus Gusseisen

Piezozündung

## Backofen

---

Modelle auf statischem Gasofen, Abmessungen 550x540x270 mm

Modelle auf elektrischem Heißluftofen, Abmessungen 565x330x325 mm

Mit 1 Grillrost

Gasherd, 1 Kochstelle

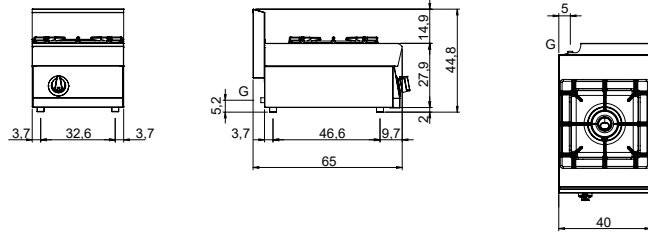

Gasherd, 2 Kochstellen

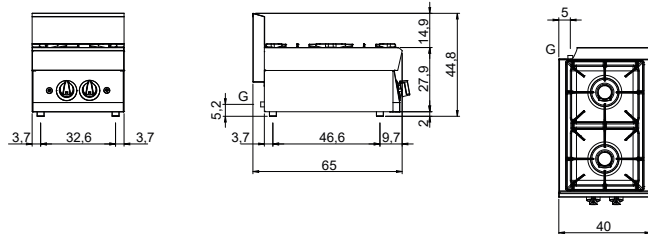

Gasherd, 4 Kochstellen

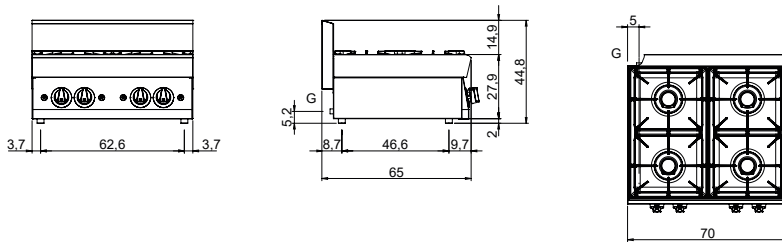



Gasherd, 4 Kochstellen mit Gasofen

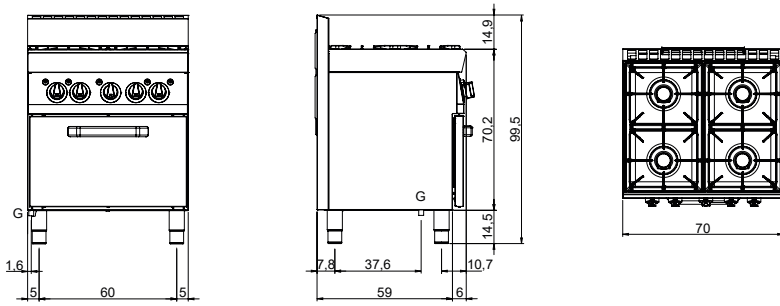

Gasherd, 4 Kochstellen mit Elektroofen

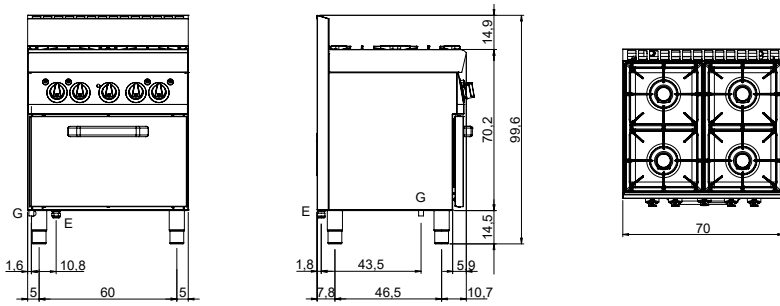

Gasherd, 6 Kochstellen mit Gasofen

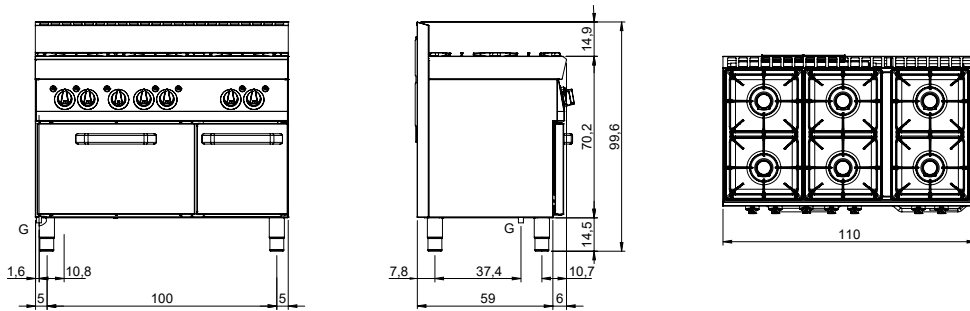

Gasherd, 6 Kochstellen mit Elektroofen

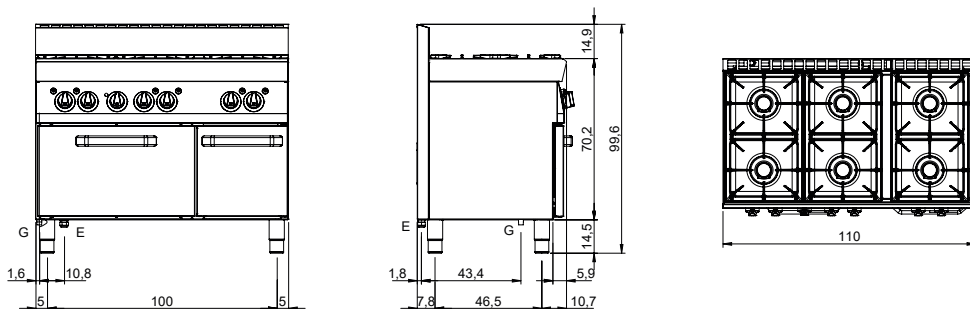

G - Gasanschluss 1/2"  
E - Elektrobetrieb

Fun 650

**Gesamtleistung mit Gasbetrieb**    **7,5 kW - 6449 kcal/h**





	Beschreibung	Modell	Nettoabmessungen LxTxH mm	Bruttogewicht Kg	Bruttovolumen m³	Preis Euro
	1 Kochstelle emaillierte Behälter, top	<b>F65/40PCGB/1F/T</b>	400x650x300	26	0,195	<b>1.108,00</b>

**Ausstattung:**  
umwandlung zu Erdgas 30/50m/bar (mit Erdgas g20 getestet)

**Gesamtleistung mit Gasbetrieb**    **8,6 kW - 7395 kcal/h**





	Beschreibung	Modell	Nettoabmessungen LxTxH mm	Bruttogewicht Kg	Bruttovolumen m³	Preis Euro
	2 Kochstellen emaillierte Behälter, top	<b>F65/40PCGB/T</b>	400x650x300	26	0,195	<b>939,00</b>

**Ausstattung:**  
umwandlung zu Erdgas 30/50m/bar (mit Erdgas g20 getestet)

**Gesamtleistung mit Gasbetrieb**    **17,2 kW - 14790 kcal/h**









	Beschreibung	Modell	Nettoabmessungen LxTxH mm	Bruttogewicht Kg	Bruttovolumen m³	Preis Euro
	4 Kochstellen emaillierte Behälter, top	<b>F65/70PCGB/T</b>	700x650x300	43	0,329	<b>1.610,00</b>

**Ausstattung:**  
umwandlung zu Erdgas 30/50m/bar (mit Erdgas g20 getestet)





**Gesamtleistung mit Gasbetrieb** **22,2 kW - 19089 kcal/h**

---

**Gasofen**

Leistung	5 kW
Innenabmessungen	555x540x270 mm
Temperaturbereich	150°-300°C



Beschreibung	Modell	Nettoabmessungen LxTxH mm	Bruttogewicht Kg	Bruttovolumen m³	Preis Euro
4 Kochstellen emaillierte Behälter, Gasofen	<b>F65/70CFGB</b>	700x650x850	90	0,641	<b>2.699,00</b>

**Ausstattung:**  
 1 Backofenrost 530x530 mm  
 umwandlung zu Erdgas 30/50m/bar (mit Erdgas g20 getestet)





**Gesamtleistung mit Gasbetrieb** **17,2 kW - 14790 kcal/h**

---

**Elektroofen**

Leistung	3,96 kW
Versorgung	380-415 V 3N 50 Hz
Innenabmessungen	565x330x325 mm
Temperaturbereich	50°-300°C



Beschreibung	Modell	Nettoabmessungen LxTxH mm	Bruttogewicht Kg	Bruttovolumen m³	Preis Euro
4 Kochstellen emaillierte Behälter, elektrischer Heißluftofen	<b>F65/70CFGEB</b>	700x650x850	90	0,641	<b>3.354,00</b>

**Ausstattung:**  
 1 Backofenrost GN 1/1  
 umwandlung zu Erdgas 30/50m/bar (mit Erdgas g20 getestet)





**Gesamtleistung mit Gasbetrieb** **30,8 kW - 26484 kcal/h**

---

**Gasofen**



Leistung	5 kW
Innenabmessungen	555x540x270 mm
Temperaturbereich	150°-300°C



Beschreibung	Modell	Nettoabmessungen LxTxH mm	Bruttogewicht Kg	Bruttovolumen m³	Preis Euro
6 Kochstellen emaillierte Behälter, Gasofen	<b>F65/110CFGB</b>	1100x650x850	124	0,987	<b>3.933,00</b>

**Ausstattung:**  
 1 Backofenrost 530x530 mm  
 umwandlung zu Erdgas 30/50m/bar (mit Erdgas g20 getestet)







	<b>Gesamtleistung mit Gasbetrieb</b>	<b>25,8 kW - 22184 kcal/h</b>
	<b>Elektroofen</b>	
	Leistung	3,96 kW
	Versorgung	380-415 V 3N 50 Hz
	Innenabmessungen	565x330x325 mm
	Temperaturbereich	50°-300°C

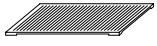

Beschreibung	Modell	Nettoabmessungen LxTxH mm	Bruttogewicht Kg	Bruttovolumen m³	Preis Euro
6 Kochstellen emaillierte Behälter, elektrischer Heißluftofen	<b>F65/110CFGEB</b>	1100x650x850	115	0,987	<b>4.655,00</b>

**Ausstattung:**  
 1 Backofenrost GN 1/1  
 umwandlung zu Erdgas 30/50m/bar (mit Erdgas g20 getestet)

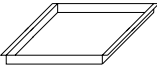
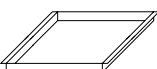
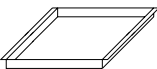
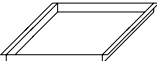
	Beschreibung	Artikel-Nummer	Preis Euro
	Reduzierrost, 1 Kochstelle	<b>MO01210111000</b>	<b>21,00</b>
	Grillplatte glatt 1 Kochstelle aus Gusseisen (Extra UE)	<b>MO01210104001</b>	<b>146,00</b>
	Grillplatte gerillt 2 Kochstellen aus Gusseisen (Extra UE)	<b>MO01210104000</b>	<b>234,00</b>
	Fugenabdeckung	<b>MO01219934006</b>	<b>43,00</b>
	Backblech aus Edelstahl per Gasofen Abmessungen 530x530x10 mm	<b>MO01210704003</b>	<b>75,00</b>
	Backblech aus Edelstahl per Gasofen Abmessungen 530x530x20 mm	<b>MO01210704002</b>	<b>77,00</b>
	Backblech aus Edelstahl per Gasofen Abmessungen 530x530x40 mm	<b>MO01210704001</b>	<b>96,00</b>
	Backblech aus Edelstahl per Gasofen Abmessungen 530x530x65 mm	<b>MO01210704000</b>	<b>102,00</b>



# Gas-Großkochfelder



## Oberplatte

---

Heizplatte aus Gusseisen, Dicke 1,5 cm  
Hohe Stoß- und Reinigungsbeständigkeit  
Temperatur in der Mitte 500°C

## Modelle mit Platte und Kochstellen

---

Brenner aus Gusseisen mit Flammenverteiler  
aus Messing, Einzelkranz  
Grills aus Gusseisen  
Piezo-Zündung  
Herausziehbare emaillierte Behälter

## Backofen

---

Modelle auf statischem Gasofen  
Abmessungen 550x540x270 mm  
Mit 1 Grillrost



Gas-Großkochfelder

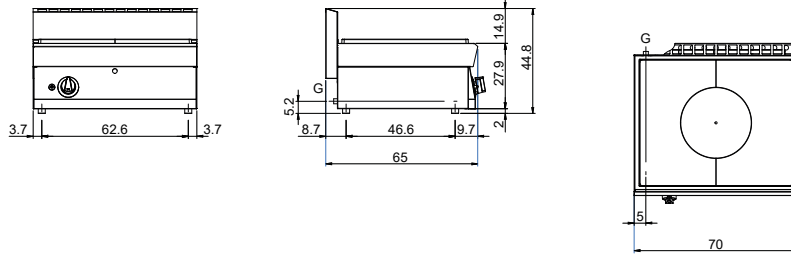

Gas-Großkochfelder mit Gasofen

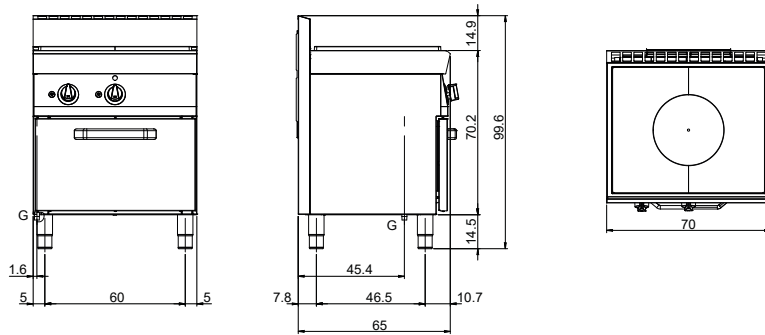

Gas-Großkochfelder, 2 Kochstellen mit Backofen

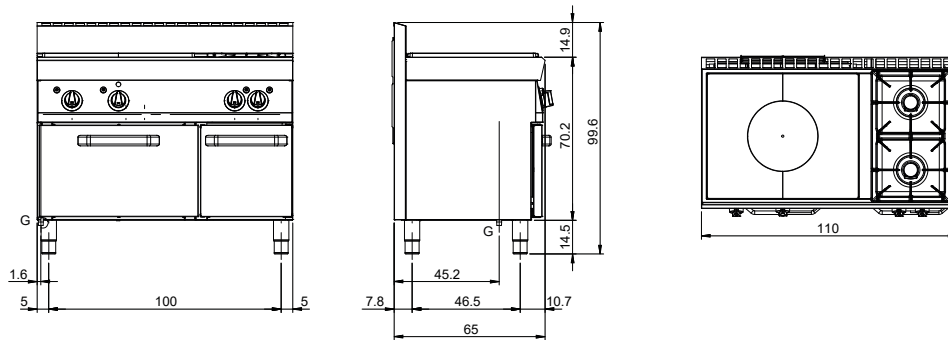

Gas-Großkochfelder, 4 Kochstellen mit Gasofen

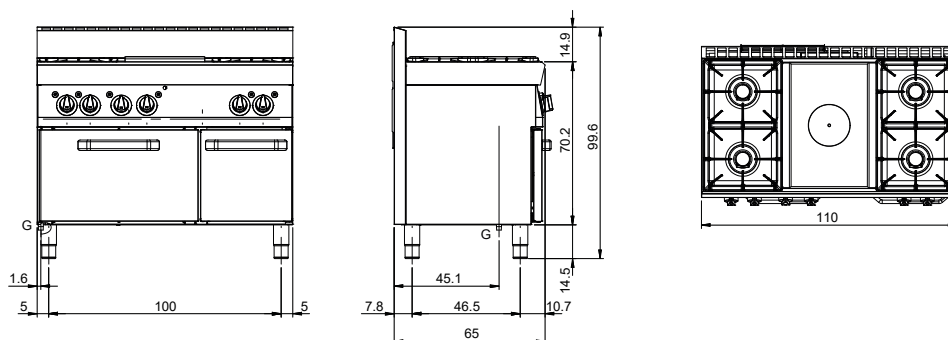



8,2

**Gesamtleistung mit Gasbetrieb** **8,2 kW - 7051 kcal/h**



Beschreibung	Modell	Nettoabmessungen LxTxH mm	Bruttogewicht Kg	Bruttovolumen m³	Preis Euro
Gas-Großkochfelder, top	<b>F65/70TPG/T</b>	700x650x300	60	0,329	<b>1.907,00</b>

**Ausstattung:**  
 1 Haken zum Anheben der Platte  
 umwandlung zu Erdgas 30/50m/bar (mit Erdgas g20 getestet)



8,2

**Gesamtleistung mit Gasbetrieb** **13,2 kW - 11350 kcal/h**

**Gasofen**

Leistung	5 kW
Innenabmessungen	555x540x270 mm
Temperaturbereich	150°-300°C



Beschreibung	Modell	Nettoabmessungen LxTxH mm	Bruttogewicht Kg	Bruttovolumen m³	Preis Euro
Gas-Großkochfelder, mit Gasofen	<b>F65/70TPFG</b>	700x650x850	109	0,641	<b>3.059,00</b>

**Ausstattung:**  
 1 Haken zum Anheben der Platte  
 1 Backofenrost 530x530 mm  
 umwandlung zu Erdgas 30/50m/bar (mit Erdgas g20 getestet)



8,2

3,6

5

**Gesamtleistung mit Gasbetrieb** **21,8 kW - 18745 kcal/h**

Leistung Platte	8,2 kW
Leistung Kochstellen	8,6 kW

**Gasofen**

Leistung	5 kW
Innenabmessungen	555x540x270 mm
Temperaturbereich	150°-300°C



Beschreibung	Modell	Nettoabmessungen LxTxH mm	Bruttogewicht Kg	Bruttovolumen m³	Preis Euro
Gas-Großkochfelder, 2 Kochstellen, Gasofen	<b>F65/110TPFGFB/P</b>	1100x650x850	135	0,987	<b>4.350,00</b>

**Ausstattung:**  
 1 Haken zum Anheben der Platte  
 1 Backofenrost 530x530 mm  
 umwandlung zu Erdgas 30/50m/bar (mit Erdgas g20 getestet)







	<b>Gesamtleistung mit Gasbetrieb</b>	<b>27,2 kW - 23388 kcal/h</b>
	Leistung Platte	5 kW
	Leistung Kochstellen	17,2 kW
	<b>Gasofen</b>	
	Leistung	5 kW
	Innenabmessungen	555x540x270 mm
	Temperaturbereich	150°-300°C

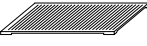

Beschreibung	Modell	Nettoabmessungen LxTxH mm	Bruttogewicht Kg	Bruttovolumen m³	Preis Euro
Gas-Großkochfelder, 4 Kochstellen, Gasofen	<b>F65/110TPPFGFB/P</b>	1100x650x870	100	0,987	<b>4.494,00</b>

**Ausstattung:**  
 1 Haken zum Anheben der Platte  
 1 Backofenrost GN 1/1  
 umwandlung zu Erdgas 30/50m/bar (mit Erdgas g20 getestet)

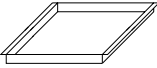
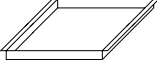
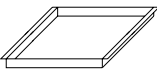
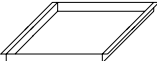
	Beschreibung	Artikel-Nummer	Preis Euro
	Dunstabzug mit Strömungssicherung	<b>MO01219907000</b>	<b>560,00</b>
	Reduzierrost, 1 Kochstelle	<b>MO01210111000</b>	<b>21,00</b>
	Grillplatte glatt 1 Kochstelle aus Gusseisen (Extra UE)	<b>MO01210104001</b>	<b>146,00</b>
	Grillplatte gerillt 2 Kochstellen aus Gusseisen (Extra UE)	<b>MO01210104000</b>	<b>234,00</b>
	Fugenabdeckung	<b>MO01219934006</b>	<b>43,00</b>
	Backblech aus Edelstahl per Gasofen Abmessungen 530x530x10 mm	<b>MO01210704003</b>	<b>75,00</b>
	Backblech aus Edelstahl per Gasofen Abmessungen 530x530x20 mm	<b>MO01210704002</b>	<b>77,00</b>
	Backblech aus Edelstahl per Gasofen Abmessungen 530x530x40 mm	<b>MO01210704001</b>	<b>96,00</b>
	Backblech aus Edelstahl per Gasofen Abmessungen 530x530x65 mm	<b>MO01210704000</b>	<b>102,00</b>



# Elektroherd

Fun 650



## Oberplatte

---

Platte aus Edelstahl AISI 304 mit Dicke 10/10 mm

Aufkantung zur Ansammlung austretender Flüssigkeiten

## Piastre

---

Aus Gusseisen, rund, Durchmesser 220 mm

Temperaturregelung in 6 Stufen

## Elektroofen

---

Elektrischer Heißluftofen

Abmessungen 565x330x325 mm

Mit 1 Grillrost

Elektroherd, 2 Platten

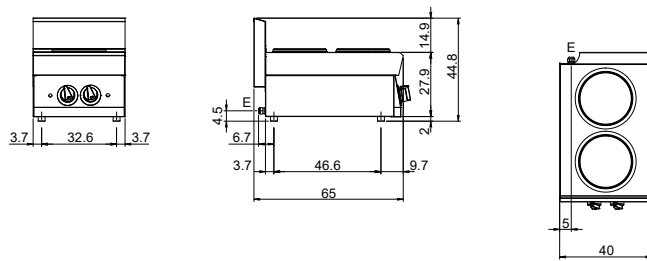

Elektroherd, 4 Platten

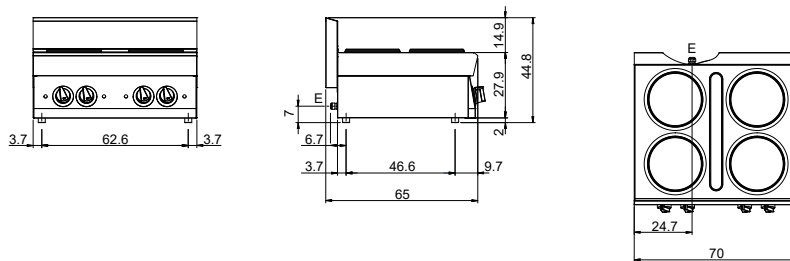

Elektroherd, 4 Platten auf Elektroofen

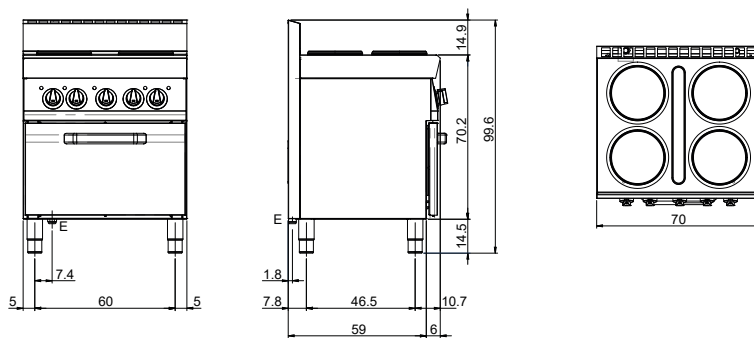

E - Elektrobetrieb





**2,6**  
**2,6**

**⚡ Gesamtleistung mit Elektrobetrieb 5,2 kW**  
Versorgung 380-415 V 3N 50-60 Hz

Beschreibung	Modell	Nettoabmessungen LxTxH mm	Bruttogewicht Kg	Bruttovolumen m³	Preis Euro
 2 runde Platten, top	<b>F65/40PCE/T</b>	400x650x300	23	0,195	<b>805,00</b>



**2,6** **2,6**  
**2,6** **2,6**

**⚡ Gesamtleistung mit Elektrobetrieb 10,4 kW**  
Versorgung 380-415 V 3N 50-60 Hz

Beschreibung	Modell	Nettoabmessungen LxTxH mm	Bruttogewicht Kg	Bruttovolumen m³	Preis Euro
 4 runde Platten, top	<b>F65/70PCE/T</b>	700x650x300	38	0,329	<b>1.407,00</b>



**2,6** **2,6**  
**2,6** **2,6**

**⚡ Gesamtleistung mit Elektrobetrieb 14,36 kW**  
Versorgung 380-415 V 3N 50 Hz

**⚡ Elektroofen**  
Leistung 3,96 kW  
Innenabmessungen 565x330x325 mm  
Temperaturbereich 50°-300°C

Beschreibung	Modell	Nettoabmessungen LxTxH mm	Bruttogewicht Kg	Bruttovolumen m³	Preis Euro
 4 runde Platten, elektrischer Heißluftofen	<b>F65/70CFE</b>	700x650x850	84	0,641	<b>3.115,00</b>

**Ausstattung:**  
1 Backofenrost GN 1/1

Beschreibung	Artikel-Nummer	Preis Euro
--------------	----------------	------------



Fugenabdeckung	<b>MO01219934006</b>	<b>43,00</b>
----------------	----------------------	--------------



Versorgung 230 V 3 50/60 Hz

**Auf anfrage**

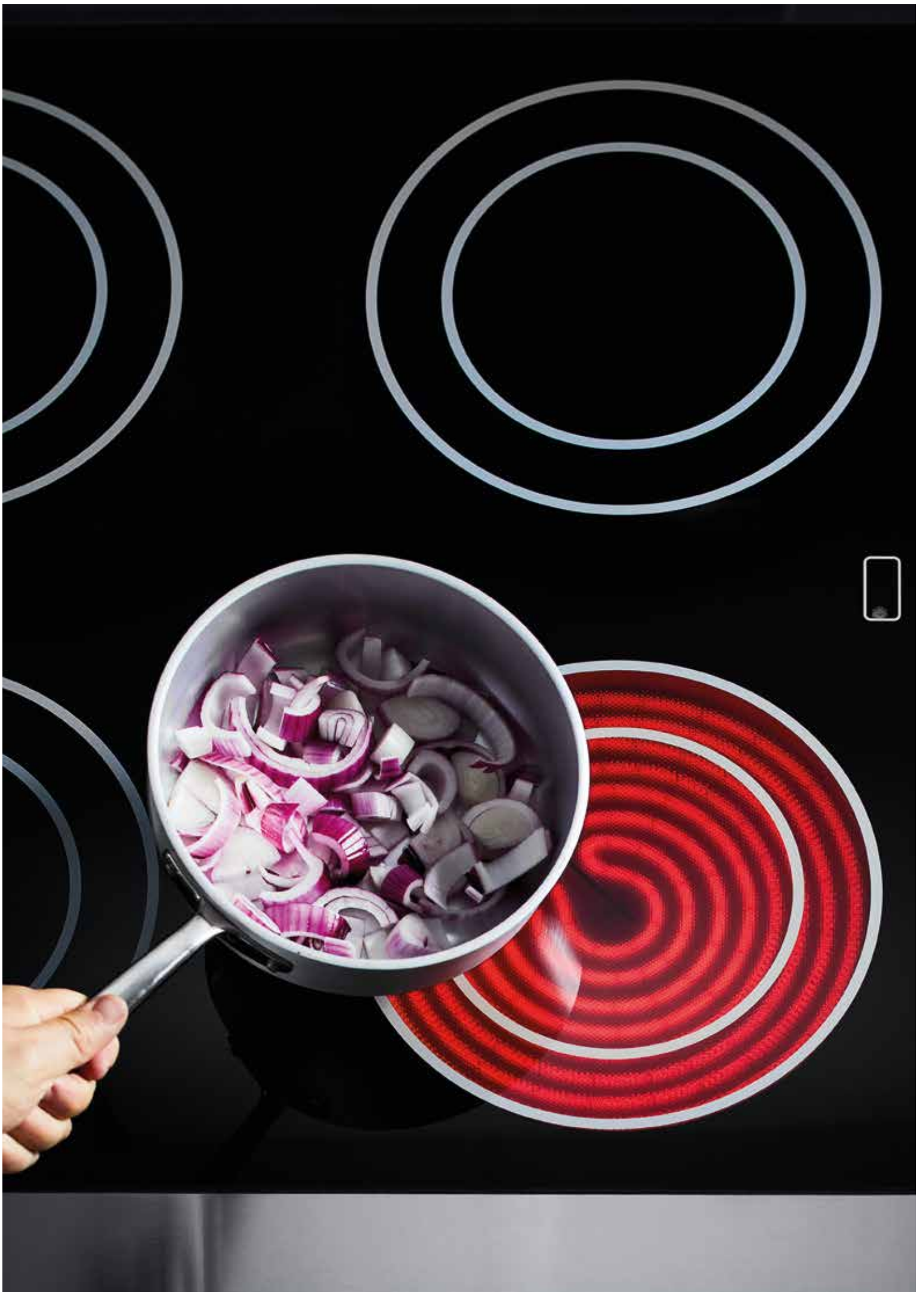

# Infrarot-Herd



## Oberplatte

---

Aus Glaskeramik  
Versiegelte Stahلمrandung für hohe  
Hygienestandards

## Garbereiche

---

1 bis 4 unabhängige Garbereiche mit  
siebgedrucktem Umriss auf dem Glas  
Warnlampe für Hitzeanzeigedes  
Kochfeldes

Infrarot-Herd, 2 Garbereiche

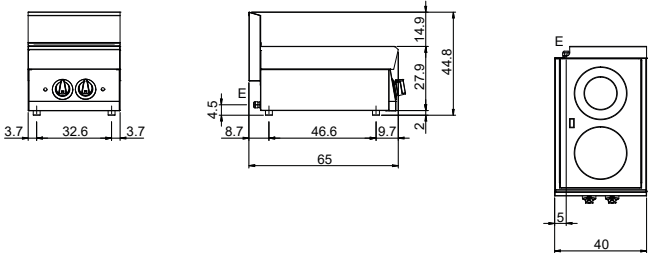

Infrarot-Herd, 4 Garbereiche

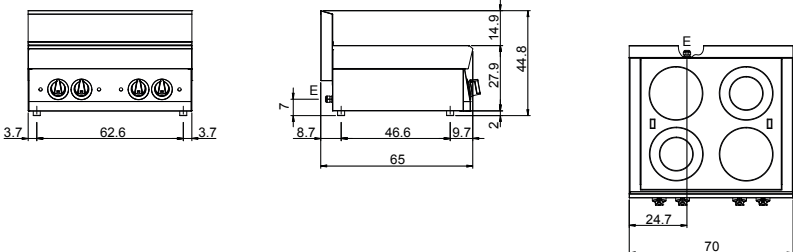

E - Elektrobetrieb





**⚡ Gesamtleistung mit Elektrobetrieb 4,6 kW**

---

Versorgung 380-415 V 3N 50-60 Hz

	Beschreibung	Modell	Nettoabmessungen LxTxH mm	Bruttogewicht Kg	Bruttovolumen m³	Preis Euro
	2 Garbereiche, top	<b>F65/40PVE/T</b>	400x650x300	20	0,195	<b>1.988,00</b>





**⚡ Gesamtleistung mit Elektrobetrieb 9,2 kW**

---

Versorgung 380-415 V 3N 50-60 Hz

	Beschreibung	Modell	Nettoabmessungen LxTxH mm	Bruttogewicht Kg	Bruttovolumen m³	Preis Euro
	4 Garbereiche, top	<b>F65/70PVE/T</b>	700x650x300	38	0,329	<b>3.314,00</b>

	Beschreibung	Artikel-Nummer	Preis Euro
	Fugenabdeckung	<b>MO01219934006</b>	<b>43,00</b>

 Versorgung 230 V 3 50/60 Hz  
**Auf anfrage**





# Nudelkocher



## Becken

---

Aus Edelstahl AISI 316  
Kapazität 20 - 40 Liter  
Wasserbefüllung durch Einlasshahn  
Ablasshahn mit Sicherheitshebel  
an der Bedienblende

## Ausstattung und Zubehör

---

Mit Zwischenboden und Abtropfschale,  
spülmaschinenfest  
Horizontale oder vertikale Körbe, Abmessungen  
1/4 und 2/4 Becken als Zubehör



Elektro-Nudelkocher, 1 Becken 20 lt

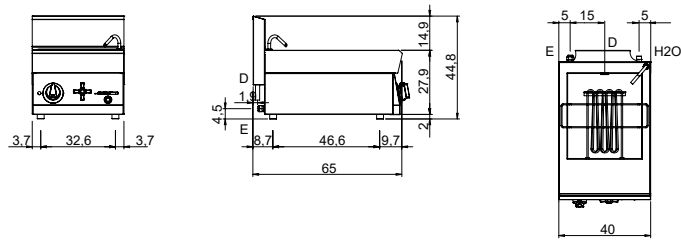

Elektro-Nudelkocher, 1 Becken 40 lt

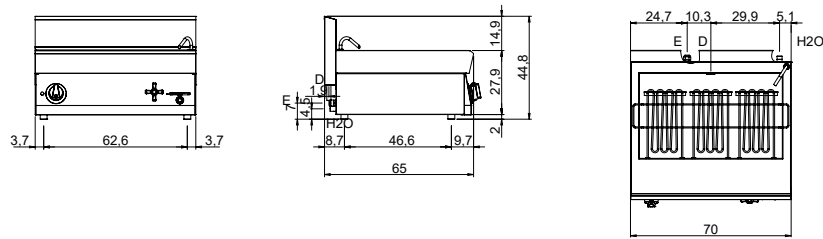

E - Elektrobetrieb  
 D - Wasserablauf  
 H2O - Wasserbefüllung 3/4"



20 lt

**⚡ Gesamtleistung mit Elektrobetrieb 6 kW**

Versorgung	380-415 V 3N 50-60 Hz
<b>Becken</b>	<b>1</b>
Abmessungen	326x374x190 mm
Kapazität	20 lt



Beschreibung	Modell	Nettoabmessungen LxTxH mm	Bruttogewicht Kg	Bruttovolumen m³	Preis Euro
1 Becken 20 lt, top	<b>F65/40CPE/1V20/T</b>	400x650x300	24	0,195	<b>1.437,00</b>

**Ausstattung:**  
1 Zwischenboden

**KÖRBE NICHT INKLUSIVE**



40 lt

**⚡ Gesamtleistung mit Elektrobetrieb 9 kW**









Versorgung	380-415 V 3N 50-60 Hz
<b>Becken</b>	<b>1</b>
Abmessungen	626x374x190 mm
Kapazität	40 lt

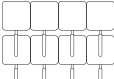
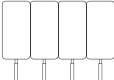

Beschreibung	Modell	Nettoabmessungen LxTxH mm	Bruttogewicht Kg	Bruttovolumen m³	Preis Euro
1 Becken 40 lt, top	<b>F65/70CPE/1V40/T</b>	700x650x300	32	0,329	<b>1.784,00</b>

**Ausstattung:**  
1 Zwischenboden

**KÖRBE NICHT INKLUSIVE**

	Beschreibung	Artikel-Nummer	Preis Euro
	Korb 1/4 Becken Abmessungen 140x140x160 mm	<b>MO01211001006</b>	<b>108,00</b>
	Korb 2/4 Becken Abmessungen 140x280x160 mm	<b>MO01211001007</b>	<b>158,00</b>
	Kit Nudelkocher-Körbe: 4 x 1/4 Becken für Modul 40 cm	<b>MO01211004000</b>	<b>432,00</b>
	Kit Nudelkocher-Körbe: 2 x 2/4 Becken für Modul 40 cm	<b>MO01211004001</b>	<b>316,00</b>
	Kit Nudelkocher-Körbe: 8 x 1/4 Becken für Modul 70 cm	<b>MO01211004002</b>	<b>864,00</b>
	Kit Nudelkocher-Körbe: 4 x 2/4 Becken für Modul 70 cm	<b>MO01211004003</b>	<b>632,00</b>
	Deckel Modul 40 cm	<b>MO01211007002</b>	<b>45,00</b>
	Deckel Modul 70 cm	<b>MO01211007003</b>	<b>75,00</b>
	Fugenabdeckung	<b>MO01219934006</b>	<b>43,00</b>
	Versorgung 230 V 3 50/60 Hz <b>Auf anfrage</b>		



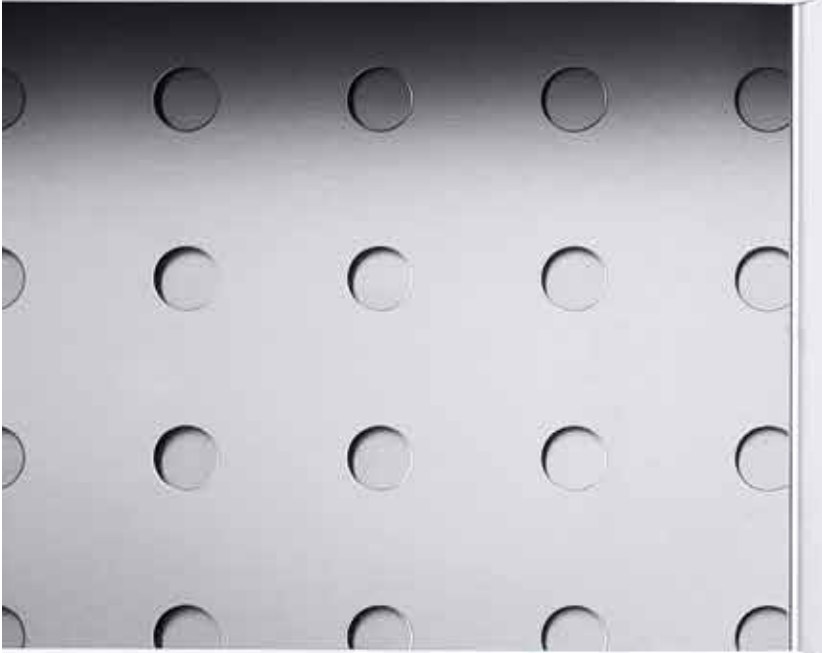

# Bainmarie



## Becken

---

Kapazität 1/1 - GN 2/1

Manuelle Wasserbefüllung

Ablasshahn mit Sicherheitshebel an der  
Bedienblende

## Ausstattung und Zubehör

---

Gelochter Zwischenboden inbegriffen

Als Zubehör sind Behälter in verschiedenen  
Größen und Halter erhältlich

Elektro-Bainmarie

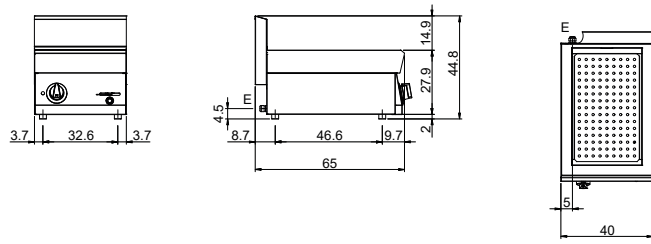

Elektro-Bainmarie

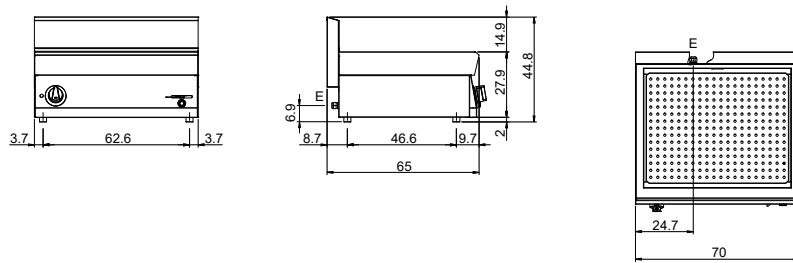

E - Elektrobetrieb

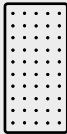
**⚡ Gesamtleistung mit Elektrobetrieb 1,5 kW**

---

Versorgung 220-240 V 1 50-60 Hz

**Becken**

---

Abmessungen 305x510x155 mm

Beschreibung	Modell	Nettoabmessungen LxTxH mm	Bruttogewicht Kg	Bruttovolumen m³	Preis Euro
 Elektro-Bainmarie, top	<b>F65/40BME/T</b>	400x650x300	22	0,195	<b>1.057,00</b>

**Ausstattung:**  
 1 Verlängerung für Beckenablauf  
 1 Zwischenboden

**BEHÄLTER NICHT INBEGRIFFEN**



**⚡ Gesamtleistung mit Elektrobetrieb 3 kW**

---

Versorgung 380-415 V 3N 50-60 Hz

**Becken**

---













Abmessungen 630x510x155 mm



Beschreibung	Modell	Nettoabmessungen LxTxH mm	Bruttogewicht Kg	Bruttovolumen m³	Preis Euro
 Elektro-Bainmarie, top	<b>F65/70BME/T</b>	700x650x300	33	0,329	<b>1.467,00</b>

**Ausstattung:**  
 1 Verlängerung für Beckenablauf  
 1 Zwischenboden

**BEHÄLTER NICHT INBEGRIFFEN**

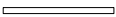

	Beschreibung	Artikel-Nummer	Preis Euro
	Behälter GN 1/1 H 100 mm	<b>MO01991304001</b>	<b>73,00</b>
	Behälter GN 2/3 H 100 mm	<b>MO01991304003</b>	<b>52,00</b>
	Behälter GN 1/2 H 100 mm	<b>MO01991304002</b>	<b>68,00</b>
	Behälter GN 1/3 H 100 mm	<b>MO01991304000</b>	<b>40,00</b>
	Behälter GN 1/4 H 100 mm	<b>MO01991304004</b>	<b>29,00</b>
	Behälter GN 1/6 H 100 mm	<b>MO01991304005</b>	<b>28,00</b>
	Behälter GN 1/9 H 100 mm	<b>MO01991304006</b>	<b>27,00</b>
	Deckel für Behälter GN 1/1	<b>MO01991307001</b>	<b>49,00</b>
	Deckel für Behälter GN 2/3	<b>MO01991307003</b>	<b>32,00</b>
	Deckel für Behälter GN 1/2	<b>MO01991307002</b>	<b>29,00</b>
	Deckel für Behälter GN 1/3	<b>MO01991307000</b>	<b>34,00</b>
	Deckel für Behälter GN 1/4	<b>MO01991307004</b>	<b>24,00</b>
	Deckel für Behälter GN 1/6	<b>MO01991307005</b>	<b>21,00</b>

	Beschreibung	Artikel-Nummer	Preis Euro
	Deckel für Behälter GN 1/9	<b>MO01991307006</b>	<b>20,00</b>
	Fugenabdeckung	<b>MO01219934006</b>	<b>43,00</b>
	Halter L 325 mm	<b>MO01991301002</b>	<b>35,00</b>
	Halter L 530 mm	<b>MO01991301001</b>	<b>46,00</b>

Schema-Zeichnung Behälter Modul 40 cm

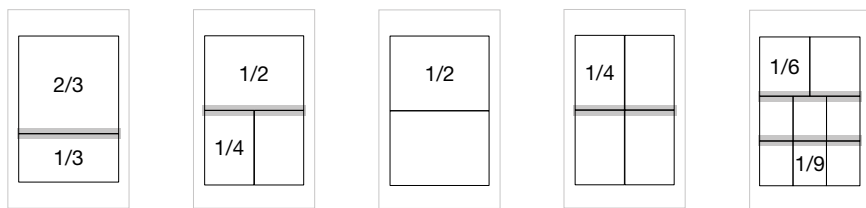

Halter nicht inbegriffen Artikel-Nummer MO01991301002

Schema-Zeichnung Behälter Modul 70 cm

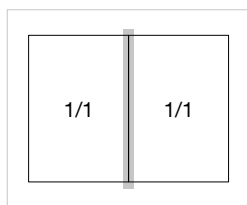

Halter nicht inbegriffen Artikel-Nummer MO01991301001



# Fritteusen



## Becken

---

Arbeitsplatte und Becken aus Edelstahl AISI 304, Dicke 10/10 mm

Ablasshahn mit Sicherheitshebel an der Bedienblende

Kapazität: 8 - 10 Liter

## Beheizung

---

Gasausführungen mit Brennern im Becken mit horizontaler Flamme, Zündbrenner mit Piezo-Zündung

Elektrische Ausführungen mit kippbaren, gepanzerten Regalen für eine bessere Reinigung

Sicherheitsthermostat in allen Ausführungen und Temperatur bis 190°C regelbar

## Ausstattung

---

Verlängerung für Beckenablauf

Deckel für jedes Becken

Gasfritteusen, 1 Becken

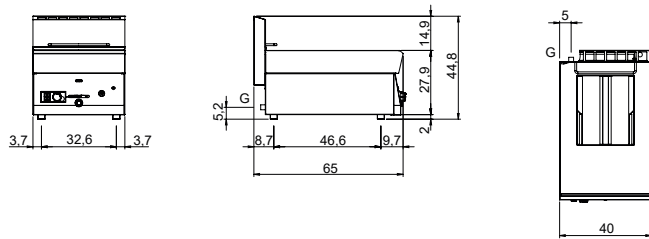

Gasfritteusen, 2 Becken

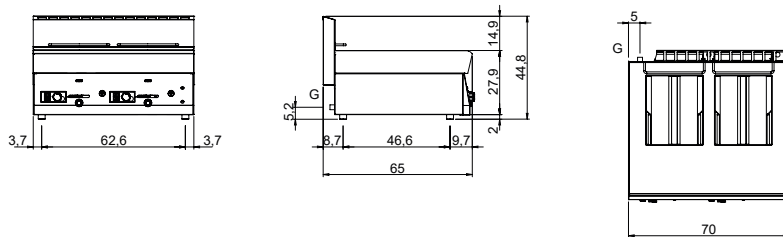

Elektrische Fritteusen, 1 Becken

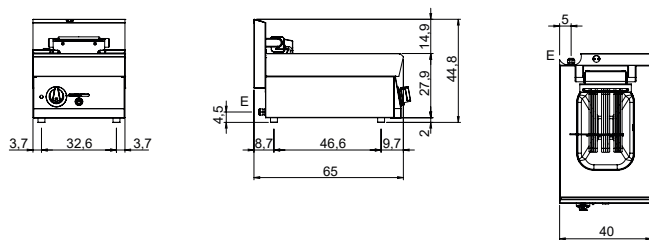

Elektrische Fritteusen, 2 Becken

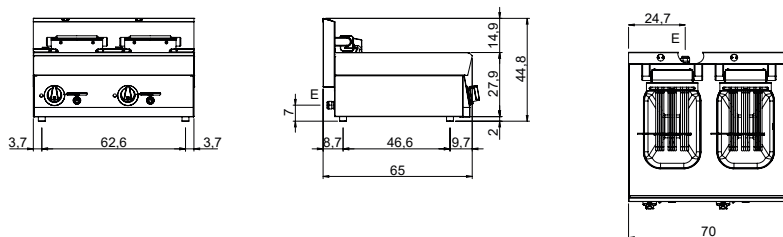

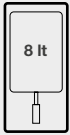
**Gesamtleistung mit Gasbetrieb** 6,8 kW - 5847 kcal/h

---

**Becken** 1

Abmessungen 247x300x210 mm

Kapazität 8 lt

Beschreibung	Modell	Nettoabmessungen LxTxH mm	Bruttogewicht Kg	Bruttovolumen m³	Preis Euro
 1 Becken 8 lt, top	<b>F65/40FRGV/1V8/T</b>	400x650x300	27	0,195	<b>1.772,00</b>

**Ausstattung:**  
 1 Korb für ganzes Becken  
 1 Deckel für Becken  
 1 Beckenfilter  
 1 Verlängerung für Beckenablauf  
 umwandlung zu Erdgas 30/50m/bar (mit Erdgas g20 getestet)

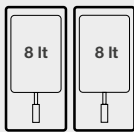
**Gesamtleistung mit Gasbetrieb** 13,6 kW - 11694 kcal/h

---



**Becken** 2

Abmessungen 247x300x210 mm

Kapazität 8+8 lt

Beschreibung	Modell	Nettoabmessungen LxTxH mm	Bruttogewicht Kg	Bruttovolumen m³	Preis Euro
 2 Becken 8+8 lt, top	<b>F65/70FRGV/2V8/T</b>	700x650x300	47	0,329	<b>3.019,00</b>

**Ausstattung:**  
 2 Körbe für ganzes Becken  
 2 Deckel für Becken  
 2 Beckenfilter  
 1 Verlängerung für Beckenablauf  
 umwandlung zu Erdgas 30/50m/bar (mit Erdgas g20 getestet)

Beschreibung	Artikel-Nummer	Preis Euro
 Korb für 1/2 Becken Abmessungen 110x250x110 mm	<b>MO01991601008</b>	<b>70,00</b>
 Korb für ganzes Becken Abmessungen 255x230x110 mm	<b>MO01211601000</b>	<b>85,00</b>
 Fugenabdeckung	<b>MO01219934006</b>	<b>43,00</b>



**⚡ Gesamtleistung mit Elektrobetrieb 9 kW**

Versorgung	380-415 V 3N 50-60 Hz
<b>Becken</b>	<b>1</b>
Abmessungen	244x364x169 mm
Kapazität	10 lt

Beschreibung	Modell	Nettoabmessungen LxTxH mm	Bruttogewicht Kg	Bruttovolumen m³	Preis Euro
 1 Becken 10 lt, top	<b>F65/40FRES/1V10/T</b>	400x650x300	22	0,195	<b>1.571,00</b>

- Ausstattung:**  
 1 Korb für ganzes Becken  
 1 Deckel für Becken  
 1 Beckenfilter  
 1 Verlängerung für Beckenablauf



**⚡ Gesamtleistung mit Elektrobetrieb 7,5 kW**

Versorgung	380-415 V 3N 50-60 Hz
<b>Becken</b>	<b>1</b>
Abmessungen	244x364x169 mm
Kapazität	10 lt

Beschreibung	Modell	Nettoabmessungen LxTxH mm	Bruttogewicht Kg	Bruttovolumen m³	Preis Euro
 1 Becken 10 lt ECO-Ausführung, top	<b>F65/40FRESE/1V10/T</b>	400x650x300	22	0,195	<b>1.494,00</b>

- Ausstattung:**  
 1 Korb für ganzes Becken  
 1 Deckel für Becken  
 1 Beckenfilter  
 1 Verlängerung für Beckenablauf



**⚡ Gesamtleistung mit Elektrobetrieb 18 kW**

Versorgung	380-415 V 3N 50-60 Hz
<b>Becken</b>	<b>2</b>
Abmessungen	244x364x169 mm
Kapazität	10+10 lt

Beschreibung	Modell	Nettoabmessungen LxTxH mm	Bruttogewicht Kg	Bruttovolumen m³	Preis Euro
 2 Becken 10+10 lt, top	<b>F65/70FRES/2V10/T</b>	700x650x300	37,5	0,329	<b>2.704,00</b>

- Ausstattung:**  
 2 Körbe für ganzes Becken  
 2 Deckel für Becken  
 2 Beckenfilter  
 1 Verlängerung für Beckenablauf











**⚡ Gesamtleistung mit Elektrobetrieb 15 kW**

Versorgung	380-415 V 3N 50-60 Hz
<b>Becken</b>	<b>2</b>
Abmessungen	244x364x169 mm
Kapazität	10+10 lt

Beschreibung	Modell	Nettoabmessungen LxTxH mm	Bruttogewicht Kg	Bruttovolumen m³	Preis Euro
 2 Becken 10+10 lt ECO-Ausführung, top	<b>F65/70FRESE/2V10/T</b>	700x650x300	37,5	0,329	<b>2.568,00</b>

- Ausstattung:**  
 2 Körbe für ganzes Becken  
 2 Deckel für Becken  
 2 Beckenfilter  
 1 Verlängerung für Beckenablauf

Beschreibung	Artikel-Nummer	Preis Euro
 Korb für 1/2 beken für elektrische Fritteuse Abmessungen 110x250x110 mm	<b>MO01991601008</b>	<b>70,00</b>
 Korb für elektrische Fritteuse Abmessungen 220x300x110 mm	<b>MO01991601001</b>	<b>118,00</b>
 Fugenabdeckung	<b>MO01219934006</b>	<b>43,00</b>
 Versorgung 230 V 3 50/60 Hz <b>Auf anfrage</b>		



# Kartoffelwärmer



## Becken

---

Aus Edelstahl AISI 304  
Abnehmbarer Behälter GN 1/1  
Zwischenboden aus Edelstahl

## Beheizung

---

Infrarot-Heizelement aus Keramik  
Leistung 1 kW

Kartoffelwärmer

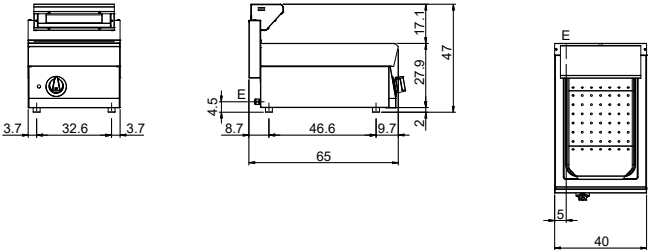

E - Elektrobetrieb



**⚡ Gesamtleistung mit Elektrobetrieb 1 kW**

Versorgung 220-240 V 1 50-60 Hz

	Beschreibung	Modell	Nettoabmessungen LxTxH mm	Bruttogewicht Kg	Bruttovolumen m³	Preis Euro
	Kartoffelwärmer elektrisch, top	<b>F65/40SPE/T</b>	400x650x300	22	0,195	<b>959,00</b>
	<b>Ausstattung:</b> 1 Zwischenboden 1 Behälter GN 1/1					

	Beschreibung	Artikel-Nummer	Preis Euro
	Fugenabdeckung	<b>MO01219934006</b>	<b>43,00</b>

Fun 650





# Griddle-Platte



## Oberplatte

---

Oberfläche mattiert (Extra UE) oder aus Hartchrom mit Spiegelglanz

Geneigt, um den Fluss von Flüssigkeiten zu erleichtern

## Ausführungen

---

### Gasmodelle

Regelung der Beheizung mit Sicherheitshahn, mit Thermoelement oder Ventil. verchromte Modelle mit Sicherheitsthermostati

### Elektromodelle

Gepanzerte Heizelemente, Temperaturregelung mit Sicherheitsthermostat

## Ausstattung

---

Auffanglade für Flüssigkeiten, abnehmbar, spülmaschinenfest

Aufkantung als Spritzschutz



Gas-Griddle-Platte

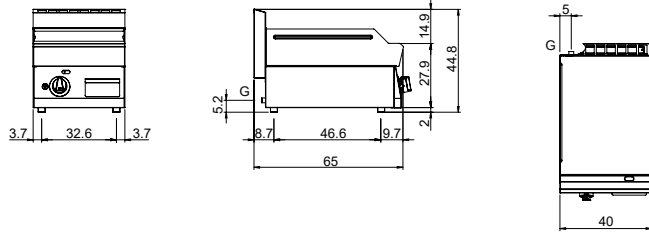

Gas-Griddle-Platte

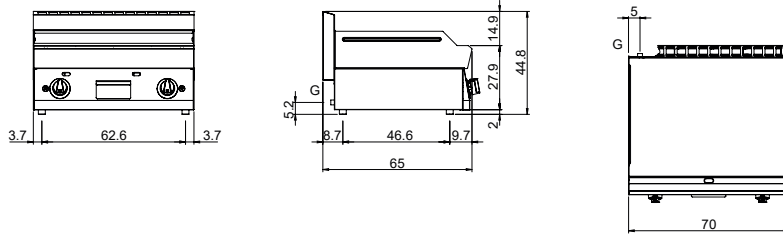

Gas-Griddle-Platte

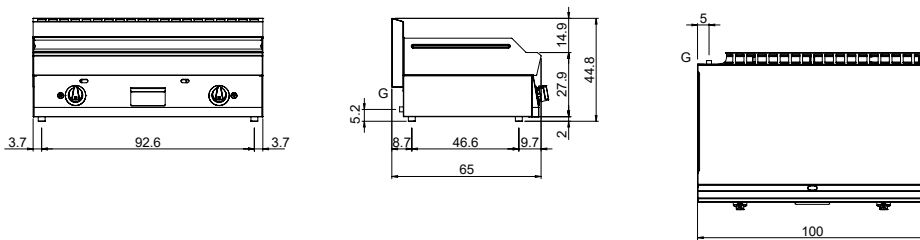

G - Gasanschluss 1/2"

**Elektro-Griddle-Platte**

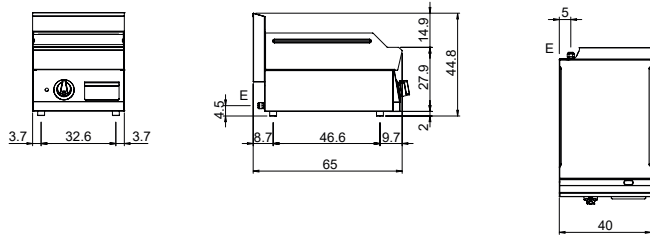

**Elektro-Griddle-Platte**

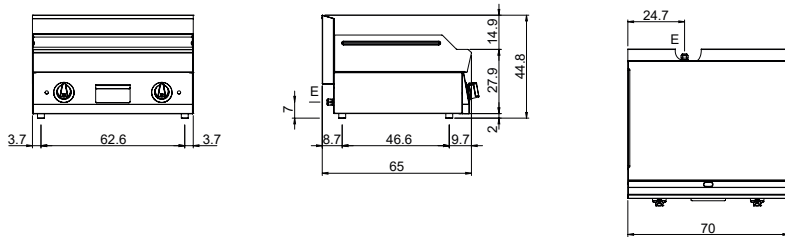

**Elektro-Griddle-Platte**

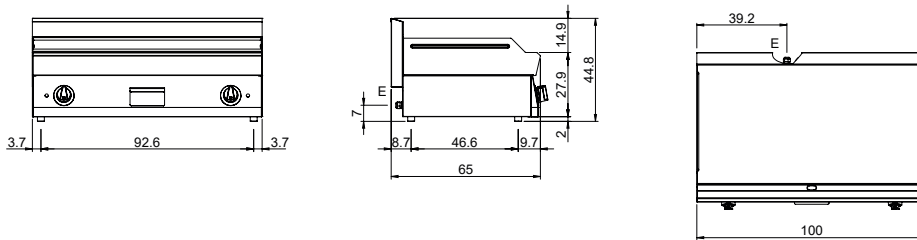

E - Elektrobetrieb

Fun 650





**Gesamtleistung mit Gasbetrieb** 5,7 kW - 4902 kcal/h

**Garbereiche**

---

Abmessungen 396x520 mm



Beschreibung	Modell	Nettoabmessungen LxTxH mm	Bruttogewicht Kg	Bruttovolumen m³	Preis Euro
Glatte Platte, verchromt, top	<b>F65/40FTG/CL/T</b>	400x650x300	47	0,195	<b>1.953,00</b>

**Ausstattung:**  
umwandlung zu Erdgas 30/50m/bar (mit Erdgas g20 getestet)





**Gesamtleistung mit Gasbetrieb** 5,7 kW - 4902 kcal/h

**Garbereiche**



---

Abmessungen 396x520 mm



Beschreibung	Modell	Nettoabmessungen LxTxH mm	Bruttogewicht Kg	Bruttovolumen m³	Preis Euro
Gerillte Platte, verchromt, top	<b>F65/40FTG/CR/T</b>	400x650x300	40	0,195	<b>2.163,00</b>

**Ausstattung:**  
umwandlung zu Erdgas 30/50m/bar (mit Erdgas g20 getestet)



**Gesamtleistung mit Gasbetrieb** 11,4 kW - 9803 kcal/h

**Garbereiche**

---

Abmessungen 696x520 mm



Beschreibung	Modell	Nettoabmessungen LxTxH mm	Bruttogewicht Kg	Bruttovolumen m³	Preis Euro
Glatte Platte, verchromt, top	<b>F65/70FTG/CL/T</b>	700x650x300	76	0,329	<b>2.750,00</b>

**Ausstattung:**  
umwandlung zu Erdgas 30/50m/bar (mit Erdgas g20 getestet)





**Gesamtleistung mit Gasbetrieb** 11,4 kW - 9803 kcal/h

---

**Garbereiche**

Abmessungen 696x520 mm

Beschreibung	Modell	Nettoabmessungen LxTxH mm	Bruttogewicht Kg	Bruttovolumen m³	Preis Euro
 Platte 2/3 glatt 1/3 gerillt, verchromt, top	<b>F65/70FTG/CLR/T</b>	700x650x300	76	0,329	<b>3.004,00</b>

**Ausstattung:**  
umwandlung zu Erdgas 30/50m/bar (mit Erdgas g20 getestet)





**Gesamtleistung mit Gasbetrieb** 11,4 kW - 9803 kcal/h

---

**Garbereiche**

Abmessungen 996x520 mm

Beschreibung	Modell	Nettoabmessungen LxTxH mm	Bruttogewicht Kg	Bruttovolumen m³	Preis Euro
 Glatte Platte, verchromt, top	<b>F65/100FTG/CL/T</b>	1000x650x300	103	0,426	<b>3.851,00</b>

**Ausstattung:**  
umwandlung zu Erdgas 30/50m/bar (mit Erdgas g20 getestet)



**⚡ Gesamtleistung mit Elektrobetrieb 4,5 kW**

---

Versorgung 380-415 V 3N 50-60 Hz

**Garbereiche**

---

Abmessungen 396x520 mm

	Beschreibung	Modell	Nettoabmessungen LxTxH mm	Bruttogewicht Kg	Bruttovolumen m³	Preis Euro
	Glatte Platte, verchromt, top	<b>F65/40FTE/CL/T</b>	400x650x300	48	0,195	<b>1.830,00</b>



**⚡ Gesamtleistung mit Elektrobetrieb 4,5 kW**

---

Versorgung 380-415 V 3N 50-60 Hz

**Garbereiche**

---

Abmessungen 396x520 mm

	Beschreibung	Modell	Nettoabmessungen LxTxH mm	Bruttogewicht Kg	Bruttovolumen m³	Preis Euro
	Gerillte Platte, verchromt, top	<b>F65/40FTE/CR/T</b>	400x650x300	48	0,195	<b>2.143,00</b>



**⚡ Gesamtleistung mit Elektrobetrieb 9 kW**

---

Versorgung 380-415 V 3N 50-60 Hz

**Garbereiche**

---

Abmessungen 696x520 mm

	Beschreibung	Modell	Nettoabmessungen LxTxH mm	Bruttogewicht Kg	Bruttovolumen m³	Preis Euro
	Glatte Platte, verchromt, top	<b>F65/70FTE/CL/T</b>	700x650x300	76	0,329	<b>2.570,00</b>



**⚡ Gesamtleistung mit Elektrobetrieb 9 kW**

---

Versorgung 380-415 V 3N 50-60 Hz

**Garbereiche**

---

Abmessungen 696x520 mm

Beschreibung	Modell	Nettoabmessungen LxTxH mm	Bruttogewicht Kg	Bruttovolumen m³	Preis Euro
 Platte 2/3 glatt 1/3 gerillt, verchromt, top	<b>F65/70FTE/CLR/T</b>	700x650x300	75	0,329	<b>2.990,00</b>



**⚡ Gesamtleistung mit Elektrobetrieb 12 kW**

---

Versorgung 380-415 V 3N 50-60 Hz

**Garbereiche**

---

Abmessungen 996x520 mm

Beschreibung	Modell	Nettoabmessungen LxTxH mm	Bruttogewicht Kg	Bruttovolumen m³	Preis Euro
 Glatte Platte, verchromt, top	<b>F65/100FTE/CL/T</b>	1000x650x300	104	0,426	<b>3.598,00</b>





**Gesamtleistung mit Gasbetrieb** 5,7 kW - 4902 kcal/h

---

**Garbereiche**

---

Abmessungen 396x520 mm



Beschreibung	Modell	Nettoabmessungen LxTxH mm	Bruttogewicht Kg	Bruttovolumen m³	Preis Euro
Glatte Platte, aus Weicheisenstahl,, top	<b>F65/40FTG/L/T</b>	400x650x300	39	0,195	<b>1.319,00</b>

**Ausstattung:**  
umwandlung zu Erdgas 30/50m/bar (mit Erdgas g20 getestet)

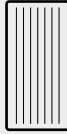

**Gesamtleistung mit Gasbetrieb** 5,7 kW - 4902 kcal/h

---

**Garbereiche**

---

Abmessungen 396x520 mm



Beschreibung	Modell	Nettoabmessungen LxTxH mm	Bruttogewicht Kg	Bruttovolumen m³	Preis Euro
Gerillte Platte, aus Weicheisenstahl, top	<b>F65/40FTG/R/T</b>	400x650x300	41	0,195	<b>1.423,00</b>

**Ausstattung:**  
umwandlung zu Erdgas 30/50m/bar (mit Erdgas g20 getestet)





**Gesamtleistung mit Gasbetrieb** 11,4 kW - 9803 kcal/h

---

**Garbereiche**

---

Abmessungen 696x520 mm



Beschreibung	Modell	Nettoabmessungen LxTxH mm	Bruttogewicht Kg	Bruttovolumen m³	Preis Euro
Glatte Platte, aus Weicheisenstahl,, top	<b>F65/70FTG/L/T</b>	700x650x300	75	0,329	<b>1.713,00</b>

**Ausstattung:**  
umwandlung zu Erdgas 30/50m/bar (mit Erdgas g20 getestet)





**Gesamtleistung mit Gasbetrieb** 11,4 kW - 9803 kcal/h

---

**Garbereiche**

Abmessungen 696x520 mm



Beschreibung	Modell	Nettoabmessungen LxTxH mm	Bruttogewicht Kg	Bruttovolumen m³	Preis Euro
Platte 2/3 glatt 1/3 gerillt, aus Weicheisenstahl, top	<b>F65/70FTG/LR/T</b>	700x650x300	67	0,329	<b>1.952,00</b>

**Ausstattung:**  
umwandlung zu Erdgas 30/50m/bar (mit Erdgas g20 getestet)

**Gesamtleistung mit Gasbetrieb** 11,4 kW - 9803 kcal/h

---

**Garbereiche**

Abmessungen 996x520 mm



Beschreibung	Modell	Nettoabmessungen LxTxH mm	Bruttogewicht Kg	Bruttovolumen m³	Preis Euro
Glatte Platte, aus Weicheisenstahl, top	<b>F65/100FTG/L/T</b>	1000x650x300	103	0,426	<b>2.396,00</b>

**Ausstattung:**  
umwandlung zu Erdgas 30/50m/bar (mit Erdgas g20 getestet)





**⚡ Gesamtleistung mit Elektrobetrieb 4,5 kW**

---

Versorgung 380-415 V 3N 50-60 Hz

**Garbereiche**

---

Abmessungen 396x520 mm

	Beschreibung	Modell	Nettoabmessungen LxTxH mm	Bruttogewicht Kg	Bruttovolumen m³	Preis Euro
	Glatte Platte, aus Weicheisenstahl, top	<b>F65/40FTE/L/T</b>	400x650x300	38	0,195	<b>1.208,00</b>





**⚡ Gesamtleistung mit Elektrobetrieb 4,5 kW**

---

Versorgung 380-415 V 3N 50-60 Hz

**Garbereiche**

---

Abmessungen 396x520 mm

	Beschreibung	Modell	Nettoabmessungen LxTxH mm	Bruttogewicht Kg	Bruttovolumen m³	Preis Euro
	Gerillte Platte, aus Weicheisenstahl, top	<b>F65/40FTE/R/T</b>	400x650x300	42	0,195	<b>1.407,00</b>



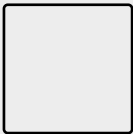

**⚡ Gesamtleistung mit Elektrobetrieb 9 kW**

---

Versorgung 380-415 V 3N 50-60 Hz

**Garbereiche**

---

Abmessungen 696x520 mm

	Beschreibung	Modell	Nettoabmessungen LxTxH mm	Bruttogewicht Kg	Bruttovolumen m³	Preis Euro
	Glatte Platte, aus Weicheisenstahl, top	<b>F65/70FTE/L/T</b>	700x650x300	61	0,329	<b>1.758,00</b>



**⚡ Gesamtleistung mit Elektrobetrieb 9 kW**

---

Versorgung 380-415 V 3N 50-60 Hz

**Garbereiche**

---

Abmessungen 696x520 mm



Beschreibung	Modell	Nettoabmessungen LxTxH mm	Bruttogewicht Kg	Bruttovolumen m³	Preis Euro
Platte 2/3 glatt 1/3 gerillt, aus Weicheisenstahl, top	<b>F65/70FTE/LR/T</b>	700x650x300	66	0,329	<b>1.958,00</b>



**⚡ Gesamtleistung mit Elektrobetrieb 12 kW**

---

Versorgung 380-415 V 3N 50-60 Hz









**Garbereiche**

---

Abmessungen 996x520 mm



Beschreibung	Modell	Nettoabmessungen LxTxH mm	Bruttogewicht Kg	Bruttovolumen m³	Preis Euro
Glatte Platte, aus Weicheisenstahl, top	<b>F65/100FTE/L/T</b>	1000x650x300	104	0,426	<b>2.460,00</b>

	Beschreibung	Artikel-Nummer	Preis Euro
	Schaber für Griddle-Platte, glatte Platte	<b>MO01991901000</b>	<b>77,00</b>
	Schaber für Griddle-Platte, gerillte Platte	<b>MO01991901002</b>	<b>77,00</b>
	10 glatte Klingen für Schaber	<b>MO01991904000</b>	<b>32,00</b>
	10 gerillte Klingen für Schaber	<b>MO01991904001</b>	<b>32,00</b>
	Fugenabdeckung für Griddle-Platte - Griddle-Platte	<b>MO01219934003</b>	<b>61,00</b>
	Fugenabdeckung links für Griddle-Platte - Standardgerät	<b>MO01219934004</b>	<b>61,00</b>
	Fugenabdeckung rechts für Griddle-Platte - Standardgerät	<b>MO01219934005</b>	<b>61,00</b>
	Versorgung 230 V 3 50/60 Hz <b>Auf anfrage</b>		



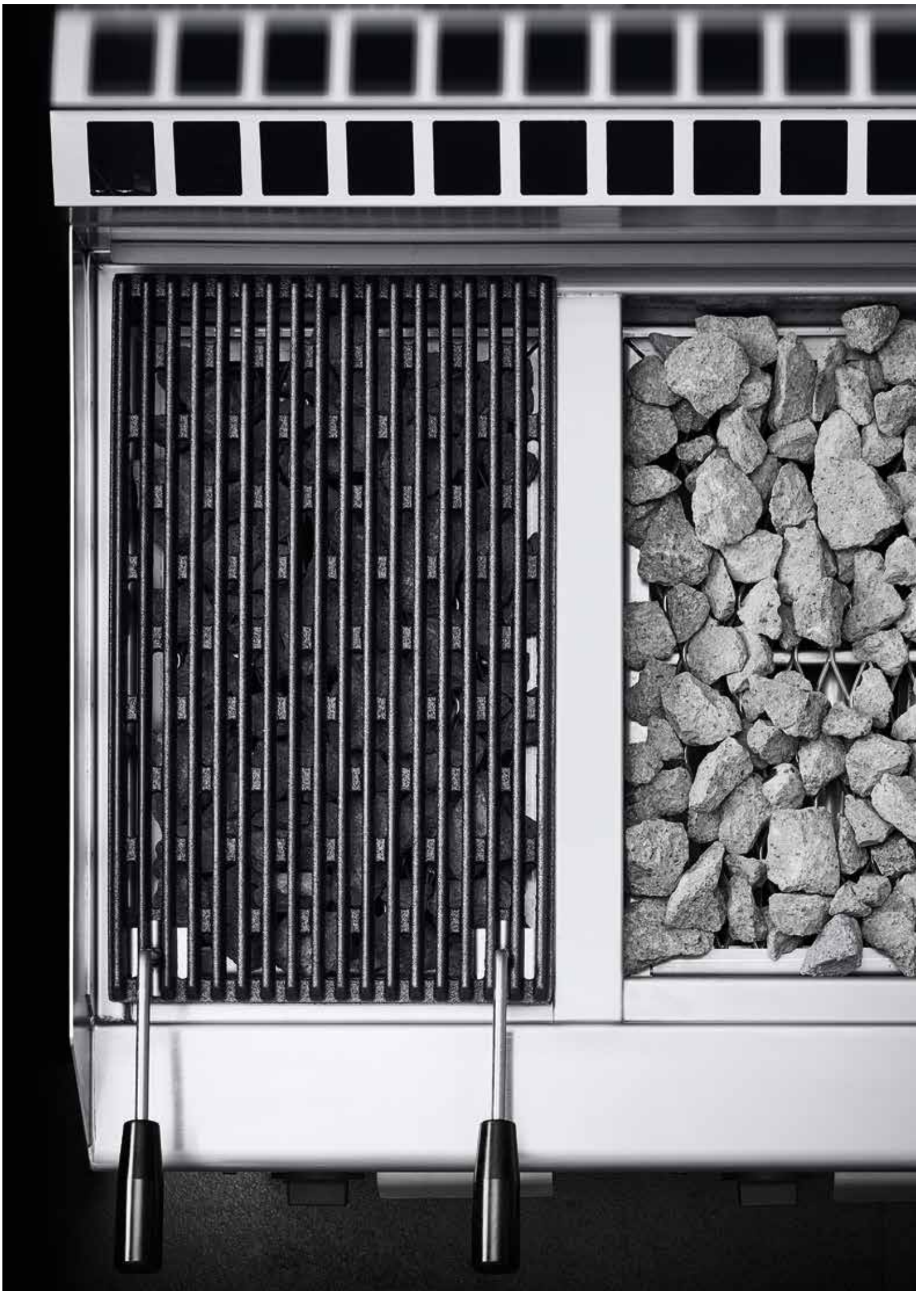

# Lavasteingrill

Fun 650



## Grill

---

Aus Edelstahl oder Gusseisen (Extra UE)  
Auffanglade für Flüssigkeiten  
Aufkantung als Spritzschutz

## Beheizung

---

Brenner aus Edelstahl mit stabilisierter  
Flamme und Zündbrenner  
Piezozündung

## Ausstattung

---

Ein Beutel 4 Kg Lavasteine

Lavasteingrill, 1 Garbereich

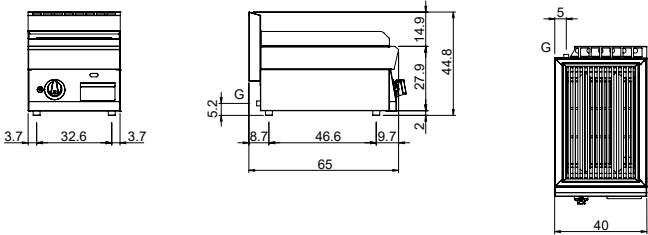

Lavasteingrill, 2 Garbereiche

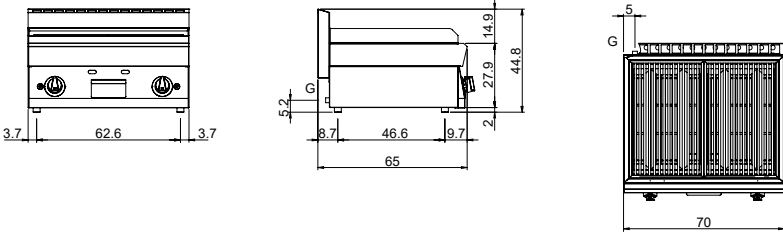

G - Gasanschluss 1/2"

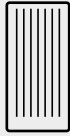

**Gesamtleistung mit Gasbetrieb** 5,5 kW - 4730 kcal/h

---

**Garbereiche** 1

---

Abmessungen 320x500 mm



Beschreibung	Modell	Nettoabmessungen LxTxH mm	Bruttogewicht Kg	Bruttovolumen m³	Preis Euro
1 Garbereich aus Edelstahl, top	<b>F65/40GRLI/T</b>	400x650x300	45	0,195	<b>2.047,00</b>

**Ausstattung:**  
 2 Beutel Lavasteine je 4 kg  
 umwandlung zu Erdgas 30/50m/bar (mit Erdgas g20 getestet)

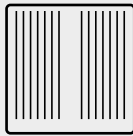
**Gesamtleistung mit Gasbetrieb** 11 kW - 9459 kcal/h

---

**Garbereiche** 2

---

Abmessungen 320x500 mm



Beschreibung	Modell	Nettoabmessungen LxTxH mm	Bruttogewicht Kg	Bruttovolumen m³	Preis Euro
2 Garbereiche aus Edelstahl, top	<b>F65/70GRLI/T</b>	700x650x300	59	0,329	<b>3.043,00</b>

**Ausstattung:**  
 3 Beutel Lavasteine je 4 kg  
 umwandlung zu Erdgas 30/50m/bar (mit Erdgas g20 getestet)

# Lavasteingrill aus Gusseisen

Extra UE

Fun 650



**Gesamtleistung mit Gasbetrieb** 5,5 kW - 4730 kcal/h

---

**Garbereiche** **1**

Abmessungen 320x500 mm



Beschreibung	Modell	Nettoabmessungen LxTxH mm	Bruttogewicht Kg	Bruttovolumen m³	Preis Euro
1 Garbereich aus Gusseisen, top	<b>F65/40GRLG/T</b>	400x650x300	45	0,195	<b>1.787,00</b>

**Ausstattung:**  
 2 Beutel Lavasteine je 4 kg  
 umwandlung zu Erdgas 30/50m/bar (mit Erdgas g20 getestet)

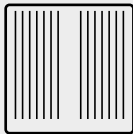
**Gesamtleistung mit Gasbetrieb** 11 kW - 9459 kcal/h

---

**Garbereiche** **2**

Abmessungen 320x500 mm



Beschreibung	Modell	Nettoabmessungen LxTxH mm	Bruttogewicht Kg	Bruttovolumen m³	Preis Euro
2 Garbereiche aus Gusseisen, top	<b>F65/70GRLG/T</b>	700x650x300	59	0,329	<b>2.492,00</b>

**Ausstattung:**  
 3 Beutel Lavasteine je 4 kg  
 umwandlung zu Erdgas 30/50m/bar (mit Erdgas g20 getestet)

	Beschreibung	Artikel-Nummer	Preis Euro
	Fugenabdeckung rechts für Grills - Standardgerät	<b>MO01219934008</b>	<b>61,00</b>
	Fugenabdeckung links für Grills - Standardgerät	<b>MO01219934007</b>	<b>61,00</b>
	Fugenabdeckung für Grills mit Grills oder Grills mit Griddle-Platte	<b>MO01219934018</b>	<b>61,00</b>
	Beutel Lavasteine 4 kg	<b>MO01992204000</b>	<b>46,00</b>

Fun 650



# Gasgrills



## Grill

---

Aus Edelstahl oder Gusseisen (Extra UE)  
Auffanglade für Flüssigkeiten  
Aufkantung als Spritzschutz

## Beheizung

---

Brenner aus Edelstahl mit stabilisierter  
Flamme und Zündbrenner  
Piezozündung

Gasgrill, 1 Garbereich

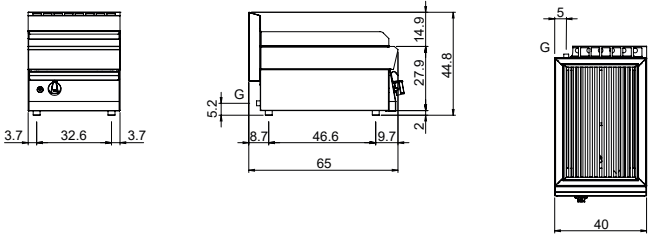

Gasgrill, 2 Garbereiche

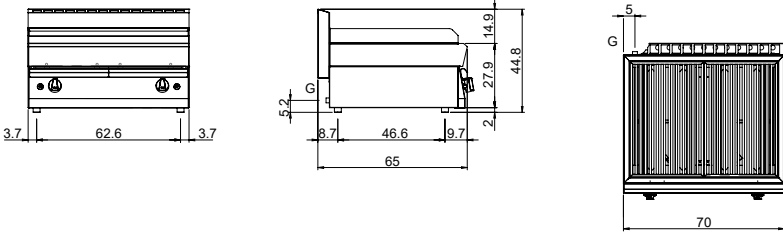

G - Gasanschluss 1/2"



**Gesamtleistung mit Gasbetrieb** 7,5 kW - 6449 kcal/h

---

**Garbereiche** 1

Abmessungen 320x500 mm



Beschreibung	Modell	Nettoabmessungen LxTxH mm	Bruttogewicht Kg	Bruttovolumen m³	Preis Euro
1 Garbereich aus Edelstahl, top	<b>F65/40GRGI/T</b>	400x650x300	34	0,195	<b>1.808,00</b>

**Ausstattung:**  
umwandlung zu Erdgas 30/50m/bar (mit Erdgas g20 getestet)



**Gesamtleistung mit Gasbetrieb** 15 kW - 12898 kcal/h

---

**Garbereiche** 2

Abmessungen 320x500 mm



Beschreibung	Modell	Nettoabmessungen LxTxH mm	Bruttogewicht Kg	Bruttovolumen m³	Preis Euro
2 Garbereiche aus Edelstahl, top	<b>F65/70GRGI/T</b>	700x650x300	59	0,329	<b>2.722,00</b>

**Ausstattung:**  
umwandlung zu Erdgas 30/50m/bar (mit Erdgas g20 getestet)



**Gesamtleistung mit Gasbetrieb** 7,5 kW - 6449 kcal/h

---

**Garbereiche** **1**

Abmessungen 320x500 mm

Beschreibung	Modell	Nettoabmessungen LxTxH mm	Bruttogewicht Kg	Bruttovolumen m³	Preis Euro
 1 Garbereich aus Gusseisen, top	<b>F65/40GRGG/T</b>	400x650x300	34	0,195	<b>1.548,00</b>

**Ausstattung:**  
umwandlung zu Erdgas 30/50m/bar (mit Erdgas g20 getestet)



**Gesamtleistung mit Gasbetrieb** 15 kW - 12898 kcal/h

---

**Garbereiche** **2**

Abmessungen 320x500 mm

Beschreibung	Modell	Nettoabmessungen LxTxH mm	Bruttogewicht Kg	Bruttovolumen m³	Preis Euro
 2 Garbereiche aus Gusseisen, top	<b>F65/70GRGG/T</b>	700x650x300	59	0,329	<b>2.170,00</b>

**Ausstattung:**  
umwandlung zu Erdgas 30/50m/bar (mit Erdgas g20 getestet)



	Beschreibung	Artikel-Nummer	Preis Euro
	Fugenabdeckung rechts für Grills - Standardgerät	<b>MO01219934008</b>	<b>61,00</b>
	Fugenabdeckung links für Grills - Standardgerät	<b>MO01219934007</b>	<b>61,00</b>
	Fugenabdeckung für Grills mit Grills oder Grills mit Griddle-Platte	<b>MO01219934018</b>	<b>61,00</b>

Fun 650



# Neutrale Elemente



## Oberplatte

---

Aus Edelstahl AISI 304  
Ausführungen mit Schublade und  
Spülbecken

## Schublade

---

Vollauszug für Schubladen

## Spüle

---

Abmessungen 500x400x200 mm  
Ausgestattet mit Wasserhahn mit Griffen

Neutrale Elemente mit Schublade

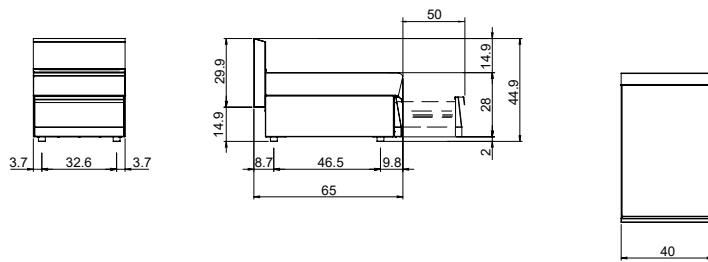

Neutrale Elemente mit Schublade

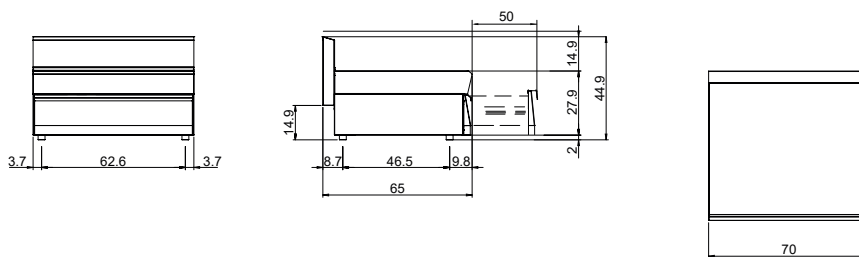

Neutrale Elemente mit Spülbecken

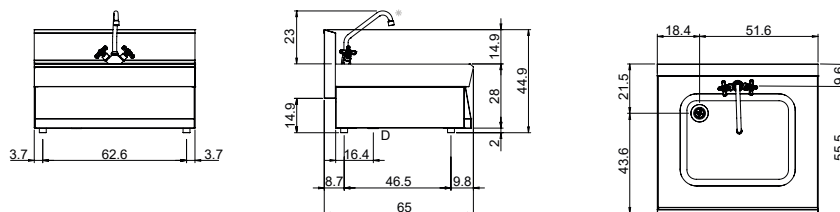

D - Wasserablauf

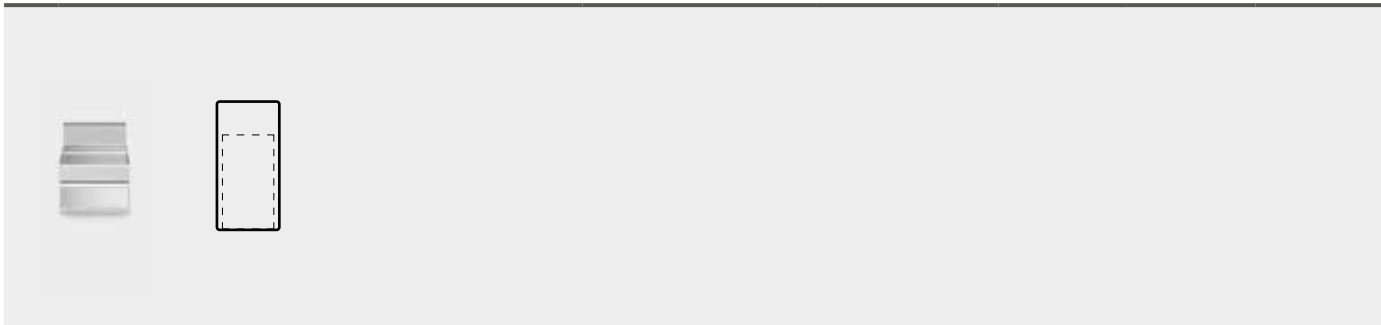

	Beschreibung	Modell	Nettoabmessungen LxTxH mm	Bruttogewicht Kg	Bruttovolumen m³	Preis Euro
	Neutrale Platte mit Schublade, top	<b>F65/40PLC/T</b>	400x650x300	19	0,195	<b>620,00</b>

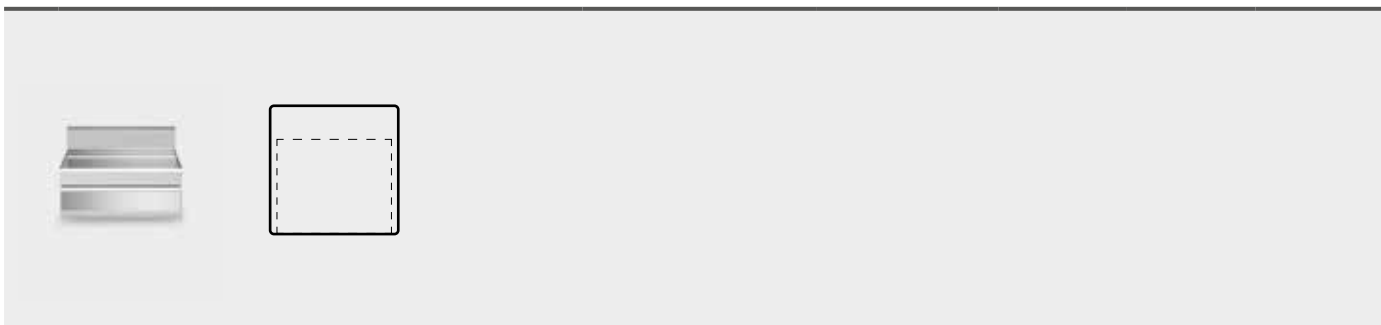



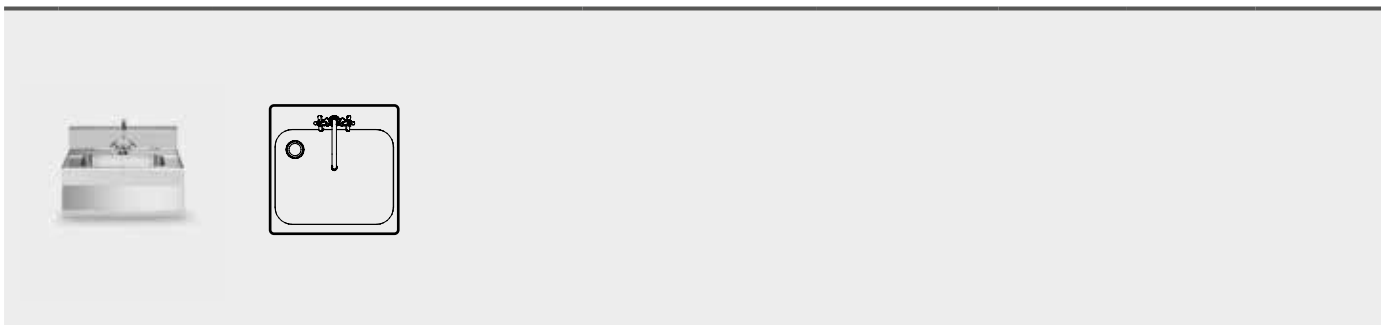

	Beschreibung	Modell	Nettoabmessungen LxTxH mm	Bruttogewicht Kg	Bruttovolumen m³	Preis Euro
	Neutrale Platte mit Schublade, top	<b>F65/70PLC/T</b>	700x650x300	26	0,329	<b>834,00</b>



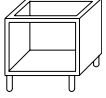
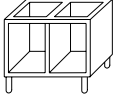
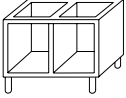
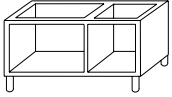
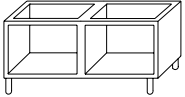
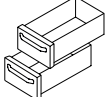
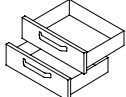

	Beschreibung	Modell	Nettoabmessungen LxTxH mm	Bruttogewicht Kg	Bruttovolumen m³	Preis Euro
	Oberplatte mit Spülbecken, top	<b>F65/70LA/T</b>	700x650x300	23	0,329	<b>1.149,00</b>

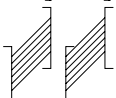
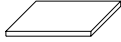
**Ausstattung:**  
 1 Mischbatterie  
 1 Siphon  
 1 Ablauf

	Beschreibung	Artikel-Nummer	Preis Euro
	Fugenabdeckung	<b>MO01219934006</b>	<b>43,00</b>

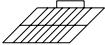
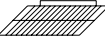
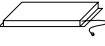
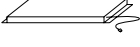
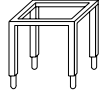
	Beschreibung	Artikel-Nummer	Preis Euro
	Offener Unterschrank, Modul 40 cm Abmessungen 400x540x570 mm	<b>MP01772142000</b>	<b>415,00</b>
	Offener Unterschrank, Modul 70 cm Abmessungen 700x540x570 mm	<b>MP01772142001</b>	<b>477,00</b>
	Offener Unterschrank, 2 Module 40 cm Abmessungen 800x540x570 mm	<b>MP01772142002</b>	<b>542,00</b>
	Offener Unterschrank, Modul 100 cm Abmessungen 1000x540x570 mm	<b>MP01772142003</b>	<b>586,00</b>
	Offener Unterschrank, Modul 40 cm und Modul 70 cm. Abmessungen 1100x540x570 mm	<b>MP01772142004</b>	<b>656,00</b>
	Offener Unterschrank, 2 Module 70 cm Abmessungen 1400x540x570 mm	<b>MP01772142005</b>	<b>723,00</b>
	2 Schubladen H 19,5 cm für Unterschrank 40 cm	<b>MO01213404000</b>	<b>525,00</b>
	2 Schubladen H 19,5 cm für Unterschrank 70 cm	<b>MO01213404001</b>	<b>635,00</b>
	Türöffnung nach rechts/links 40 cm	<b>MO01213411000</b>	<b>215,00</b>
	Türöffnung nach rechts/links 35 cm	<b>MO01213411004</b>	<b>205,00</b>
	Blecheinschubschienen für Unterschrank	<b>MO01993401001</b>	<b>115,00</b>
	Regal für Unterschrank 40 cm	<b>MO01219999013</b>	<b>126,00</b>
	Regal für Unterschrank 70 cm	<b>MO01219999015</b>	<b>143,00</b>

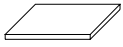
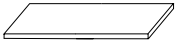
	Beschreibung	Artikel-Nummer	Preis Euro
	Grill für Unterschrank 40 cm	<b>MO01993401011</b>	<b>55,00</b>
	Grill für Unterschrank 70 cm	<b>MO01219999012</b>	<b>65,00</b>
	Heizelement für Unterschrank 40 cm. Leistung: 0,5 kW	<b>MO01213407001</b>	<b>316,00</b>
	Heizelement für Unterschrank 70 cm. Leistung: 0,5 kW	<b>MO01213407002</b>	<b>367,00</b>
	Offenes Untergestell für Modul 40 cm Abmessungen 400x540x570 mm	<b>MO01219999000</b>	<b>280,00</b>
	Offenes Untergestell für Modul 70 cm Abmessungen 700x540x570 mm	<b>MO01219999001</b>	<b>291,00</b>
	Regal für Untergestell 40 cm	<b>MO01219999014</b>	<b>125,00</b>
	Regal für Untergestell 70 cm	<b>MO01219999016</b>	<b>142,00</b>

