modular

Kunde _____ Menge _____

Projekt _____ Lage _____

## FUN 700



**Modell:** F70/70TPG/T **Cod:** MP01052113000

### Technische Daten

| | |
|---|---|
| **Modularer Aufbau:** | Top |
| **Abmessungen (mm):** | 700x700x300 |
| **Gas Gesamtleistung (Kcal/h):** | 7739 |
| **Gas Gesamtleistung (kW):** | 9 |
| **Ganzplattenleistung Gas (kW):** | 8,2 |
| **Gasanschluss:** | 1/2" |
| **Nettovolumen (m3):** | 0,147 |
| **Verpackungsabmessungen (mm):** | 776x776x636 |
| **Bruttogewicht (kg):** | 68 |
| **Bruttovolumen (m3):** | 0,383 |

### Eigenschaften

| | |
|---|---|
| **Grills:** | Gusseiserner Messingbrenner mit einfacher und doppelter Messingkrone mit Zündflamme |
| **Platte:** | Aus Edelstahl AISI 304 mit Dicke 10/10 mm |
| **Drehknöpfe:** | Drehknöpfe aus fester, hitzebeständiger Polymermischung mit Flüssigkeitsbarriere |
| **Kit Gas:** | Umwandlung zu Erdgas 30/50m/bar (mit Erdgas g20 getestet) |

In order to constantly offer the best possible products we reserve the right to make changes on technical specifications without incurring any obligation for equipment previosly or subsequently sold.

## Technische Zeichnung

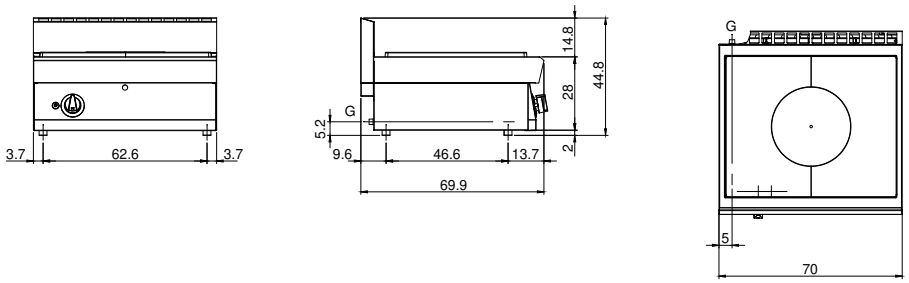


**G:** Conexión de gas de 1/2 "

In order to constantly offer the best possible products we reserve the right to make changes on technical specifications without incurring any obligation for equipment previosly or subsequently sold.