modular



Kunde _____ Menge _____

Projekt _____ Lage _____

## ROC 700

**Modell:** R70/40PLN/P **Cod:** MP01734143003

### Technische Daten

| | |
|---|---|
| **Modularer Aufbau:** | Auf Schrank mit Tür |
| **Abmessungen (mm):** | 400x730x870 |
| **Nettovolumen (m3):** | 0,254 |
| **Verpackungsabmessungen (mm):** | 480x856x1075 |
| **Bruttogewicht (kg):** | 38,6 |
| **Bruttovolumen (m3):** | 0,442 |

### Eigenschaften

| | |
|---|---|
| **Platte:** | Aus Edelstahl AISI 304 mit Dicke 20/10 mm |
| **Griffe:** | Die Griffe aus gebürstetem Aluminium gewährleisten eine sichere und solide Griffigkeit mit einem ergonomischen Linien |

In order to constantly offer the best possible products we reserve the right to make changes on technical specifications without incurring any obligation for equipment previosly or subsequently sold.

Neutral Element, auf Schrank mit Tür

## Technische Zeichnung

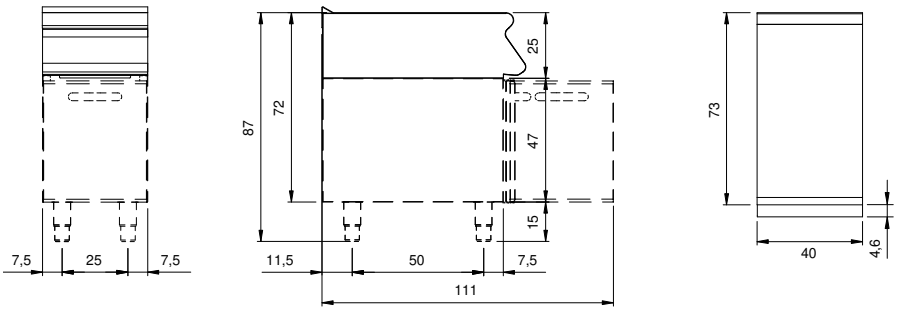


In order to constantly offer the best possible products we reserve the right to make changes on technical specifications without incurring any obligation for equipment previosly or subsequently sold.