ZENTRALKÄLTE · MIT I-FACH

# Konfiskatkühler 1 × 240 L

Zentralkälte mit Installationsfach · Installationsfach links

**Art.-Nr. 1-240-ZK-I-SX**

Listenpreis 3.443,00 € netto*



Abbildung ähnlich · Fach links (Abbildung zeigt Fach rechts)

TONNEN
**1 × 240 L**

AUSSENMASSE
**1.038 × 870 × 1.200 mm**

KÄLTELEISTUNG
**360 W bei -10 °C**

ANSCHLUSS
**Verbund · R134a / CO2 optional**

INNENTEMPERATUR
**+4 bis +8 °C**

## Technische Daten

| | |
|---|---|
| **Tonnen** | 1 × 240 Liter (Tonnen nicht im Lieferumfang) |
| **Außenmaße B × T × H** | 1.038 × 870 × 1.200 mm |
| **Gewicht netto** | 95 kg |
| **Innentemperatur** | +4 bis +8 °C (Werksangabe) |
| **Klimaklasse** | 4 (Umgebung bis 30 °C / 55 % r. F.) |
| **Kälteleistung** | 360 W bei -10 °C Verdampfungstemperatur |
| **Kühlsystem** | Stille Kühlung: großflächiger Edelstahl-Verdampfer an der Rückwand, ohne Lüfter im Kühlraum |
| **Kältemittel** | Verdampfer und Expansionsventil serienmäßig für R134a; R513A oder CO2 (R744, Druckstufe 65 bar) gegen Aufpreis |
| **Regelung und Abtauung** | Elektronischer Regler mit Touch-Display, automatische Abtauung (im Installationsfach) |
| **Anschluss** | Kein eigener Verdichter: Anschluss an die bauseitige Verbund- oder Zentralkälteanlage durch den Kälteanlagenbauer |
| **Tauwasser** | Bauseitiger Ablauf oder Tauwasserschale |
| **Werkstoffe** | Rahmen, Türen und Front Edelstahl 1.4301 (AISI 304), geschliffen; Innenraum, Deckel und Boden Edelstahl 1.4016 (AISI 430), blankgeglüht |
| **Isolierung** | 45 mm PU, FCKW-frei, inkl. Boden |
| **Einwurf und Türen** | Einwurfklappe mit Edelstahlschacht je Tonne, Tür für den Tonnenwechsel; Magnetdichtungen werkzeuglos tauschbar |
| **Schutzart** | IP43 – Innenraum und Verdampfer mit Wasser- oder Dampfstrahl reinigbar, Außenhülle nur feucht abwischen |
| **Fach-Seite** | links (Spiegelbild als Art.-Nr. 1-240-ZK-I-DX, gleicher Preis) |

### Optionen und Zubehör

Winterschaltung (Heißgas, inkl. Fühler) für Betrieb bis -15 °C Umgebung · Schließzylinder für Einwurfklappen und Türen · Mülltonnen 120/240 L · Ausführung ohne Einwurföffnung oder ohne Isolierboden (Minderpreis) · Datenanbindung RS485 · im Verbund Wurm CRA / CRD-XP, Danfoss AKV 10P2, CO2-Absperrventil · Selbstverdunstung des Tauwassers

**Hinweis: Alle technischen Angaben stammen vom Hersteller und erfolgen ohne Gewähr.**
Maßgeblich sind die Betriebsanleitung und das Typenschild des gelieferten Geräts. CE-Kennzeichnung und Konformitätserklärung durch den Hersteller.

* Unverbindlicher Listenpreis zzgl. MwSt. und Fracht, nur für Gewerbetreibende. Konditionen für Fachhändler nach Anmeldung im Shop.
Made in Italy · 24 Monate Garantie auf Arbeit und Teile · Technische Änderungen und Irrtümer vorbehalten · Stand 11/2026

**Hoffman Großküchentechnik GmbH · Bergstraße 32A · 53604 Bad Honnef · +49 2224 1236704 · info@hoffman-gkt.de · hoffman-gkt.de**

# Konfiskatkühler 1 × 240 L · Zentralkälte mit Installationsfach

Frontansicht

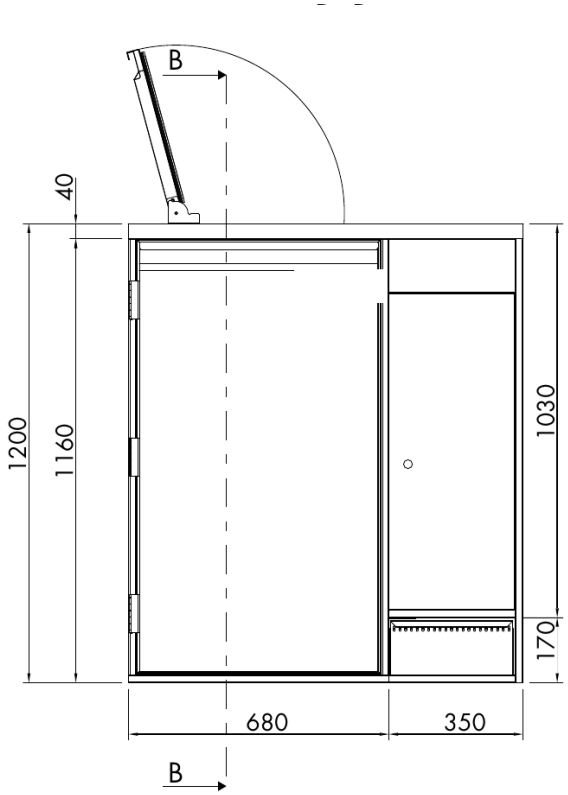


Schnitt B-B (Seitenansicht)

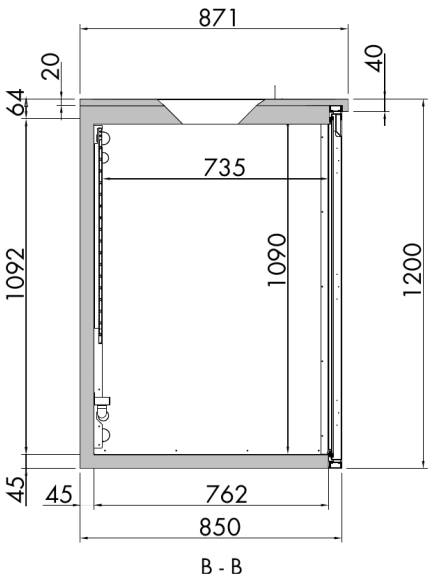


Maße in mm. Darstellung mit Fach rechts; Ausführung links spiegelbildlich.

**Hinweis: Alle technischen Angaben stammen vom Hersteller und erfolgen ohne Gewähr.**
Maßgeblich sind die Betriebsanleitung und das Typenschild des gelieferten Geräts. CE-Kennzeichnung und Konformitätserklärung durch den Hersteller.