modular



Kunde _____ Menge _____

Projekt _____ Lage _____

ROC 900

Modell: R90/80BME/P **Cod:** MP01254124005

Technische Daten

Modularer Aufbau:	Auf Schrank mit Türen
Abmessungen (mm):	800x900x870
Elektrische Gesamtleistung (kW):	4,4
Nr. Becken:	1
Liter Becken 1:	52
Becken Abmessungen 1 (mm):	730x685x155
Versorgung (V):	380-415
Ampere (A):	10
Phasen:	3N
Kabelquerschnitt (mmq):	5G1,5
Frequenz (Hz):	50-60
Wasserablauf:	1"
Nettovolumen (m3):	0,626
Verpackungsabmessungen (mm):	880x1026x1109
Bruttogewicht (kg):	84,3
Bruttovolumen (m3):	1,001

Eigenschaften

Platte:	Aus Edelstahl AISI 304 mit Dicke 20/10 mm
Drehknöpfe:	Aus Aluminium mit Wasserschutz IPX5
Griffe:	Die Griffe aus gebürstetem Aluminium gewährleisten eine sichere und solide Griffigkeit mit einem ergonomischen Linien
Wasserbefüllung:	Manuelles Einführen

In order to constantly offer the best possible products we reserve the right to make changes on technical specifications without incurring any obligation for equipment previosly or subsequently sold.

Elektro-Bainmarie, auf Schrank
mit Türen

Technische Zeichnung

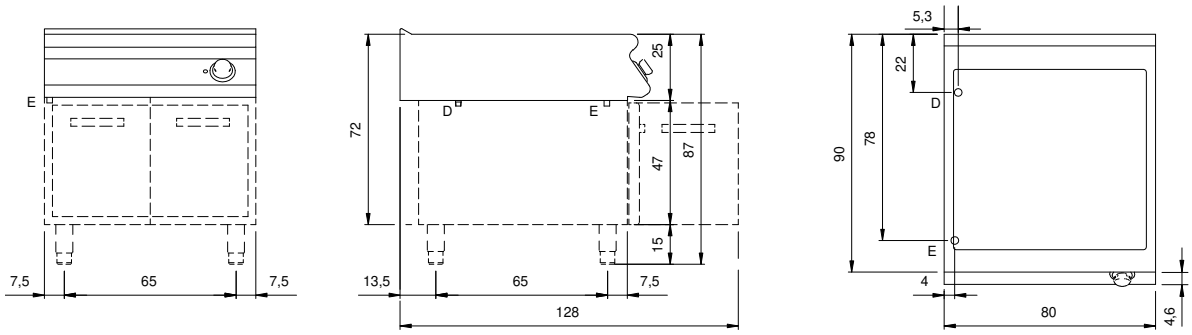

E: Elektrobetrieb

D: Wasserablauf

In order to constantly offer the best possible products we reserve the right to make changes on technical specifications without incurring any obligation for equipment previosly or subsequently sold.