modular



Kunde _____ Menge _____

Projekt _____ Lage _____

FUN 700

Modell: F70/110TPPGFB/T **Cod:** MP01052113007

Technische Daten

Modularer Aufbau:	Top
Abmessungen (mm):	1100x700x300
Gas Gesamtleistung (Kcal/h):	20980
Gas Gesamtleistung (kW):	24,4
Ganzplattenleistung Gas (kW):	5,5
Gasanschluss:	1/2"
Nettovolumen (m3):	0,22
Verpackungsabmessungen (mm):	1176x776x636
Bruttogewicht (kg):	70
Brennerleistung 1 (kW):	5,5
Brennerleistung 2 (kW):	3,7
Brennerleistung 3 (kW):	5,5
Brennerleistung 4 (kW):	3,7
Bruttovolumen (m3):	0,580

Eigenschaften

Grills:	Gusseiserner Messingbrenner mit einfacher und doppelter Messingkrone mit Zündflamme
Platte:	Aus Edelstahl AISI 304 mit Dicke 10/10 mm
Drehknöpfe:	Drehknöpfe aus fester, hitzebeständiger Polymermischung mit Flüssigkeitsbarriere
Kit Gas:	Umwandlung zu Erdgas 30/50m/bar (mit Erdgas g20 getestet)

In order to constantly offer the best possible products we reserve the right to make changes on technical specifications without incurring any obligation for equipment previosly or subsequently sold.

Gas-Vollplatte, 4 Brenner mit emaillierten Auffangschalen, Auftischgerät

Technische Zeichnung

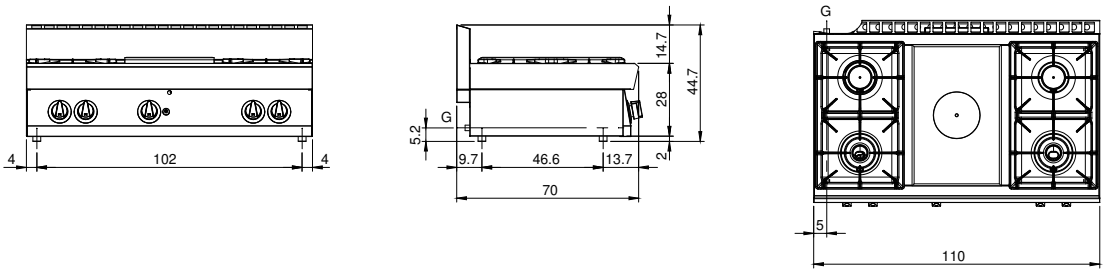

G: Conexión de gas de 1/2 "

In order to constantly offer the best possible products we reserve the right to make changes on technical specifications without incurring any obligation for equipment previosly or subsequently sold.